DOKUMENTACJA KONSERWATORSKA
BUDYNKU MIESZKALNEGO
Z ZABYTKOWEJ ZAGRODY WIEJSKIEJ NR 39 W DUSOCINIE

ADRES INWESTYCJI: DUSOCIN 39, 86-302 DUSOCIN

woj. kujawsko-pomorskie, powiat grudziądzki, Gmina Grudziądz

JEDNOSTKA EW. 040601_2 (GMINA GRUDZIĄDZ), OBRĘB 0003. DUSOCIN, DZ. NR 75/9, KATEGORIA XIII



- CZĘŚĆ II – DOKUMENTACJA FOTOGRAFICZNA –

INWESTOR:	**GMINA GRUDZIĄDZ** UL. WYBICKIEGO 38 86-300 GRUDZIĄDZ			
JEDNOSKA PROJEKTOWA:	**KZEB KONSERWATORSTWO ZABYTKÓW** **EWA BOŻEJEWICZ** UL. ŚWIERKOWA 2 87-400 GOLUB-DOBRZYŃ TEL: 0 602 691 121			
OPRACOWANIE:	**EWA BOŻEJEWICZ** MGR KONSERWATORSTWA ZABYTKÓW	OCHRONA ZABYTKÓW	NR DYPLOMU 1400/103688/2006	
DATA OPRACOWANIA:		**STYCZEŃ - MARZEC 2018 R.**		

OPRACOWANIE CHRONIONE PRAWAMI AUTORSKIMI

ZAWARTOŚĆ OPRACOWANIA

Fot. 1-7	Widoki elewacji	3
Fot. 8-39	Elewacja wschodnia (frontowa)	10
Fot. 40-57	Elewacja południowa (szczytowa)	26
Fot. 58-79	Elewacja zachodnia (tylna)	35
Fot. 80-99	Elewacja północna (szczytowa)	46
Fot. 100-121	Dach	56
Fot. 122-170	Piwnica	67
Fot. 171-269	Parter	91
Fot. 270-331	Poddasze	141
Fot. 332-375	Stolarka okienna	172
Fot. 376-393	Okiennice wewnętrzne	194
Fot. 394-485	Stolarka drzwiowa	203
Fot. 486-511	Dokumentacja ikonograficzna	249



Il. 1 Dusocin – Budynek mieszkalny w zabytkowej zagrodzie wiejskiej
- widok na elewację wschodnią (frontową)

fot. Ewa Bożejewicz 2018 r.



Il. 2 Dusocin – Budynek mieszkalny w zabytkowej zagrodzie wiejskiej
- widok na elewację wschodnią i południową

fot. Ewa Bożejewicz 2018 r.



Il. 3 Dusocin – Budynek mieszkalny w zabytkowej zagrodzie wiejskiej
- widok na elewację południową

fot. Ewa Bożejewicz 2018 r.



Il. 4 Dusocin – Budynek mieszkalny w zabytkowej zagrodzie wiejskiej
- widok na elewację południową i zachodnią

fot. Ewa Bożejewicz 2018 r.



Il. 5 Dusocin – Budynek mieszkalny w zabytkowej zagrodzie wiejskiej
- widok na elewację zachodnią

fot. Ewa Bożejewicz 2018 r.



Il. 6 Dusocin – Budynek mieszkalny w zabytkowej zagrodzie wiejskiej
- widok na elewację północną

fot. Ewa Bożejewicz 2018 r.

DOKUMENTACJA FOTOGRAFICZNA BUDYNKU MIESZKALNEGO
W ZABYTKOWEJ ZAGRODZIE WIEJSKIEJ NR 39 W DUSOCINIE
woj. kujawsko-pomorskie, powiat: grudziądzki, gmina: Grudziądz



Il. 7 Dusocin – Budynek mieszkalny w zabytkowej zagrodzie wiejskiej
- widok na elewację północną i wschodnią

fot. Ewa Bożejewicz 2018 r.



Il. 8 Dusocin – Budynek mieszkalny w zabytkowej zagrodzie wiejskiej
- widok na elewację wschodnią (frontową)

fot. Ewa Bożejewicz 2018 r.



Il. 9 Dusocin – Budynek mieszkalny w zabytkowej zagrodzie wiejskiej
- widok na elewację wschodnią

fot. Ewa Bożejewicz 2018 r.



Il. 10 Dusocin – Budynek mieszkalny w zabytkowej zagrodzie wiejskiej
- elewacja wschodnia – widok na główne wejście poprzedzone schodami

fot. Ewa Bożejewicz 2018 r.



Il. 11 Dusocin – Budynek mieszkalny w zabytkowej zagrodzie wiejskiej
- elewacja wschodnia – widok na murowaną barierę schodów wejściowych

fot. Ewa Bożejewicz 2018 r.



Il. 12 Dusocin – Budynek mieszkalny w zabytkowej zagrodzie wiejskiej
- elewacja wschodnia – widok na północną barierę schodów wejściowych

fot. Ewa Bożejewicz 2018 r.



Il. 13 Dusocin – Budynek mieszkalny w zabytkowej zagrodzie wiejskiej
- elewacja wschodnia – widok na południową barierę schodów wejściowych

fot. Ewa Bożejewicz 2018 r.



Il. 14 Dusocin – Budynek mieszkalny w zabytkowej zagrodzie wiejskiej
- elewacja wschodnia – widok na północną barierę schodów wejściowych

fot. Ewa Bożejewicz 2018 r.



Il. 15 Dusocin – Budynek mieszkalny w zabytkowej zagrodzie wiejskiej
- elewacja wschodnia – widok na połączenie bariery schodów wejściowych z elewacją

fot. Ewa Bożejewicz 2018 r.



Il. 16 Dusocin – Budynek mieszkalny w zabytkowej zagrodzie wiejskiej
- elewacja wschodnia – widok na narożnik cokołu kamiennego zwieńczonego profilowanym gzymsem
fot. Ewa Bożejewicz 2018 r.



Il. 17 Dusocin – Budynek mieszkalny w zabytkowej zagrodzie wiejskiej
- elewacja wschodnia – widok na fragment elewacji z kamiennym cokołem i odsłoniętym wątkiem ceglanym
fot. Ewa Bożejewicz 2018 r.



Il. 18 Dusocin – Budynek mieszkalny w zabytkowej zagrodzie wiejskiej
- elewacja wschodnia – widok na fragment kamiennego cokołu zwieńczonego gzymsem cokołowym pierwotnie profilowanym w tynku
fot. Ewa Bożejewicz 2018 r.



Il. 19 Dusocin – Budynek mieszkalny w zabytkowej zagrodzie wiejskiej
- elewacja wschodnia – widok na fragment kamiennego cokołu zwieńczonego gzymsem cokołowym pierwotnie profilowanym w tynku
fot. Ewa Bożejewicz 2018 r.



Il. 20 Dusocin – Budynek mieszkalny w zabytkowej zagrodzie wiejskiej
- elewacja wschodnia – widok na fragment elewacji z kamiennym cokołem i odsłoniętym wątkiem ceglanym
fot. Ewa Bożejewicz 2018 r.



Il. 21 Dusocin – Budynek mieszkalny w zabytkowej zagrodzie wiejskiej
- elewacja wschodnia – widok na ceramiczny kanał wentylacyjny drewnianą podłogę wnętrza
fot. Ewa Bożejewicz 2018 r.



Il. 22 Dusocin – Budynek mieszkalny w zabytkowej zagrodzie wiejskiej
- elewacja wschodnia – widok na fragment elewacji, z kamiennym cokołem oraz otworem okiennym piwnicy
fot. Ewa Bożejewicz 2018 r.



Il. 23 Dusocin – Budynek mieszkalny w zabytkowej zagrodzie wiejskiej
- elewacja wschodnia – widok na otwór okienny piwniczny, ceglany, wtórnie otynkowany zaprawą cementową
fot. Ewa Bożejewicz 2018 r.



Il. 24 Dusocin – Budynek mieszkalny w zabytkowej zagrodzie wiejskiej
- elewacja wschodnia – widok na fragment elewacji, z gzymsem cokołowym oraz ciągłym gzymsem podokiennym
fot. Ewa Bożejewicz 2018 r.



Il. 25 Dusocin – Budynek mieszkalny w zabytkowej zagrodzie wiejskiej
- elewacja wschodnia – widok na fragment ceglanego lica, pierwotnie otynkowanego zaprawą wapienną
fot. Ewa Bożejewicz 2018 r.



Il. 26 Dusocin – Budynek mieszkalny w zabytkowej zagrodzie wiejskiej
- elewacja wschodnia – widok na fragment lica otynkowanego, o rozwarstwieniu pierwotnych i wtórnych tynków
fot. Ewa Bożejewicz 2018 r.



Il. 27 Dusocin – Budynek mieszkalny w zabytkowej zagrodzie wiejskiej
- elewacja wschodnia – widok na przykładowe uszkodzenie mechaniczne i biologiczne tynków
fot. Ewa Bożejewicz 2018 r.



Il. 28 Dusocin – Budynek mieszkalny w zabytkowej zagrodzie wiejskiej
- elewacja wschodnia – widok na fragment gzymsu podokiennego oraz uszkodzenia tynkowanego lica
fot. Ewa Bożejewicz 2018 r.



Il. 29 Dusocin – Budynek mieszkalny w zabytkowej zagrodzie wiejskiej
- elewacja wschodnia – widok na fragment profilowanego gzymsu podokiennego
fot. Ewa Bożejewicz 2018 r.



Il. 30 Dusocin – Budynek mieszkalny w zabytkowej zagrodzie wiejskiej
- elewacja wschodnia – widok na fragment gzymsu podokiennego oraz opaski okiennej
fot. Ewa Bożejewicz 2018 r.



Il. 31 Dusocin – Budynek mieszkalny w zabytkowej zagrodzie wiejskiej
- elewacja wschodnia – widok na fragment gzymsu podokiennego oraz opaski okiennej
fot. Ewa Bożejewicz 2018 r.



Il. 32 Dusocin – Budynek mieszkalny w zabytkowej zagrodzie wiejskiej
- elewacja wschodnia – widok na fragment opaski okiennej, przyczółek nadokienny oraz fragment gzymsu międzykondygnacyjnego
fot. Ewa Bożejewicz 2018 r.



Il. 33 Dusocin – Budynek mieszkalny w zabytkowej zagrodzie wiejskiej
- elewacja wschodnia – widok na fragment przyczółka nadokiennego wykonanego w formie prostego gzymsu
fot. Ewa Bożejewicz 2018 r.



Il. 34 Dusocin – Budynek mieszkalny w zabytkowej zagrodzie wiejskiej
- elewacja wschodnia – widok na fragment profilowanej opaski okiennej

fot. Ewa Bożejewicz 2018 r.



Il. 35 Dusocin – Budynek mieszkalny w zabytkowej zagrodzie wiejskiej
- elewacja wschodnia, ścianka kolankowa – widok na gzyms międzykondygnacyjny oraz opaskę okienną i detal ramowy

fot. Ewa Bożejewicz 2018 r.



Il. 36 Dusocin – Budynek mieszkalny w zabytkowej zagrodzie wiejskiej
- elewacja wschodnia, ścianka kolankowa – widok na fragment gzymsu międzykondygnacyjnego
fot. Ewa Bożejewicz 2018 r.



Il. 37 Dusocin – Budynek mieszkalny w zabytkowej zagrodzie wiejskiej
- elewacja wschodnia – widok na fragment ścianki kolankowej
fot. Ewa Bożejewicz 2018 r.



Il. 38 Dusocin – Budynek mieszkalny w zabytkowej zagrodzie wiejskiej
- elewacja wschodnia, ścianka kolankowa – widok na detal ramowy umieszony pomiędzy oknami
fot. Ewa Bożejewicz 2018 r.



Il. 39 Dusocin – Budynek mieszkalny w zabytkowej zagrodzie wiejskiej
- elewacja wschodnia – widok na pierwotny gzyms koronujący, sterczynę szczytową oraz wtórny okap
fot. Ewa Bożejewicz 2018 r.



Il. 40 Dusocin – Budynek mieszkalny w zabytkowej zagrodzie wiejskiej
- widok na elewację południową

fot. Ewa Bożejewicz 2018 r.



Il. 41 Dusocin – Budynek mieszkalny w zabytkowej zagrodzie wiejskiej
- widok na elewację południową i wschodnią

fot. Ewa Bożejewicz 2018 r.



Il. 42 Dusocin – Budynek mieszkalny w zabytkowej zagrodzie wiejskiej
- elewacja południowa – widok na fragment kamiennego cokołu zwieńczonego gzymsem cokołowym
fot. Ewa Bożejewicz 2018 r.



Il. 43 Dusocin – Budynek mieszkalny w zabytkowej zagrodzie wiejskiej
- elewacja południowa – widok na fragment kamiennego cokołu zwieńczonego gzymsem cokołowym
fot. Ewa Bożejewicz 2018 r.



Il. 44 Dusocin – Budynek mieszkalny w zabytkowej zagrodzie wiejskiej
- elewacja południowa – widok na fragment kamiennego cokołu zwieńczonego gzymsem cokołowym
fot. Ewa Bożejewicz 2018 r.



Il. 45 Dusocin – Budynek mieszkalny w zabytkowej zagrodzie wiejskiej
- elewacja południowa – widok na fragment profilowanego gzymsu cokołowego
fot. Ewa Bożejewicz 2018 r.



Il. 46 Dusocin – Budynek mieszkalny w zabytkowej zagrodzie wiejskiej
- elewacja południowa – widok na zniszczenia tynków oraz naruszenie struktury muru
fot. Ewa Bożejewicz 2018 r.



Il. 47 Dusocin – Budynek mieszkalny w zabytkowej zagrodzie wiejskiej
- elewacja południowa – widok na zniszczenia tynków oraz naruszenie struktury muru
fot. Ewa Bożejewicz 2018 r.



Il. 48 Dusocin – Budynek mieszkalny w zabytkowej zagrodzie wiejskiej
- elewacja południowa – widok na fragment gzymsu podokiennego

fot. Ewa Bożejewicz 2018 r.



Il. 49 Dusocin – Budynek mieszkalny w zabytkowej zagrodzie wiejskiej
- elewacja południowa – widok na fragment lica ze śladami po pierwotnej opasce tzw. okna ślepego

fot. Ewa Bożejewicz 2018 r.



Il. 50 Dusocin – Budynek mieszkalny w zabytkowej zagrodzie wiejskiej
- elewacja południowa – widok na tzw. ślepe okno z profilowanymi opaskami okiennymi oraz przyczółkiem
fot. Ewa Bożejewicz 2018 r.



Il. 51 Dusocin – Budynek mieszkalny w zabytkowej zagrodzie wiejskiej
- elewacja południowa – przykład zniszczonego detalu architektonicznego w formie okna ślepego
fot. Ewa Bożejewicz 2018 r.



Il. 52 Dusocin – Budynek mieszkalny w zabytkowej zagrodzie wiejskiej
- elewacja południowa – widok na otwór okienny w 3 osi, II kondygnacji elewacji
fot. Ewa Bożejewicz 2018 r.



Il. 53 Dusocin – Budynek mieszkalny w zabytkowej zagrodzie wiejskiej
- elewacja południowa – widok na otwór okienny w 4 osi, II kondygnacji elewacji
fot. Ewa Bożejewicz 2018 r.



Il. 54 Dusocin – Budynek mieszkalny w zabytkowej zagrodzie wiejskiej
- elewacja południowa – widok na fragment zniszczonej opaski oraz przyczółka okna ślepego
fot. Ewa Bożejewicz 2018 r.



Il. 55 Dusocin – Budynek mieszkalny w zabytkowej zagrodzie wiejskiej
- elewacja południowa – widok na fragment gzymsu podokiennego otworów okiennych w II kondygnacji elewacji
fot. Ewa Bożejewicz 2018 r.



Il. 56 Dusocin – Budynek mieszkalny w zabytkowej zagrodzie wiejskiej
- elewacja południowa – widok na zwieńczenie zachodniego uszaka szczytu, uszkodzonego mechanicznie i biologicznie
fot. Ewa Bożejewicz 2018 r.



Il. 57 Dusocin – Budynek mieszkalny w zabytkowej zagrodzie wiejskiej
- elewacja południowa – widok na spływ zachodniego uszaka szczytu oraz jego uszkodzenia
fot. Ewa Bożejewicz 2018 r.



Il. 58 Dusocin – Budynek mieszkalny w zabytkowej zagrodzie wiejskiej
- widok na elewację zachodnią

fot. Ewa Bożejewicz 2018 r.



Il. 59 Dusocin – Budynek mieszkalny w zabytkowej zagrodzie wiejskiej
- elewacja zachodnia – widok na fragment elewacji z tylnym wejściem i śladami po drewnianej werandzie

fot. Ewa Bożejewicz 2018 r.



Il. 60 Dusocin – Budynek mieszkalny w zabytkowej zagrodzie wiejskiej
- elewacja zachodnia – widok na cokół kamienny zwieńczony gzymsem cokołowym

fot. Ewa Bożejewicz 2018 r.



Il. 61 Dusocin – Budynek mieszkalny w zabytkowej zagrodzie wiejskiej
- elewacja zachodnia – widok na cokół kamienny zwieńczony gzymsem cokołowym

fot. Ewa Bożejewicz 2018 r.



Il. 62 Dusocin – Budynek mieszkalny w zabytkowej zagrodzie wiejskiej
- elewacja zachodnia – widok na otwór okienny piwnicy, o wtórnie otynkowanej opasce
fot. Ewa Bożejewicz 2018 r.



Il. 63 Dusocin – Budynek mieszkalny w zabytkowej zagrodzie wiejskiej
- elewacja zachodnia – widok na cokół kamienny zwieńczony gzymsem cokołowym
fot. Ewa Bożejewicz 2018 r.



Il. 64 Dusocin – Budynek mieszkalny w zabytkowej zagrodzie wiejskiej
- elewacja zachodnia – widok na fragment elewacji z przykładowymi zniszczeniami mechanicznymi oraz biologicznymi
fot. Ewa Bożejewicz 2018 r.



Il. 65 Dusocin – Budynek mieszkalny w zabytkowej zagrodzie wiejskiej
- elewacja zachodnia – widok na fragment gzymsu podokiennego oraz opaski okiennej
fot. Ewa Bożejewicz 2018 r.



Il. 66 Dusocin – Budynek mieszkalny w zabytkowej zagrodzie wiejskiej
- elewacja zachodnia – widok na otwór okienny z pierwotną stolarką okienną oraz zniszczonym detalem architektonicznym
fot. Ewa Bożejewicz 2018 r.



Il. 67 Dusocin – Budynek mieszkalny w zabytkowej zagrodzie wiejskiej
- elewacja zachodnia – widok na otwór okienny oraz fragmenty lica elewacji, pozbawione tynku oraz detalu arch.
fot. Ewa Bożejewicz 2018 r.



Il. 68 Dusocin – Budynek mieszkalny w zabytkowej zagrodzie wiejskiej
- elewacja zachodnia – widok na zniszczony detal architektoniczny, opaski okienne, przyczółek oraz gzyms międzykondygnacyjny
fot. Ewa Bożejewicz 2018 r.



Il. 69 Dusocin – Budynek mieszkalny w zabytkowej zagrodzie wiejskiej
- elewacja zachodnia – widok na nadproże oraz przyczółek otworu okiennego pozbawione tynkowanego lica
fot. Ewa Bożejewicz 2018 r.



Il. 70 Dusocin – Budynek mieszkalny w zabytkowej zagrodzie wiejskiej
- elewacja zachodnia – widok na fragment elewacji, ze śladami po drewnianej werandzie
fot. Ewa Bożejewicz 2018 r.



Il. 71 Dusocin – Budynek mieszkalny w zabytkowej zagrodzie wiejskiej
- elewacja zachodnia – widok na nadproże pierwotnego otworu drzwiowego
fot. Ewa Bożejewicz 2018 r.



Il. 72 Dusocin – Budynek mieszkalny w zabytkowej zagrodzie wiejskiej
- elewacja zachodnia – widok na fragment elewacji, ściankę kolankową i jej stan zachowania
fot. Ewa Bożejewicz 2018 r.



Il. 73 Dusocin – Budynek mieszkalny w zabytkowej zagrodzie wiejskiej
- elewacja zachodnia – widok na fragment elewacji, ściankę kolankową i jej stan zachowania
fot. Ewa Bożejewicz 2018 r.



Il. 74 Dusocin – Budynek mieszkalny w zabytkowej zagrodzie wiejskiej
- elewacja zachodnia, ścianka kolankowa – widok na architektoniczny detal ramowy ścianki kolankowej
fot. Ewa Bożejewicz 2018 r.



Il. 75 Dusocin – Budynek mieszkalny w zabytkowej zagrodzie wiejskiej



Il. 76 Dusocin – Budynek mieszkalny w zabytkowej zagrodzie wiejskiej
– elewacja zachodnia – widok na fragment ścianki kolankowej zwieńczonej gzymsem koronującym
fot. Ewa Bożejewicz 2018 r.



Il. 77 Dusocin – Budynek mieszkalny w zabytkowej zagrodzie wiejskiej
- elewacja zachodnia – widok na profilowany gzyms koronujący, widok na ciągnione profile
fot. Ewa Bożejewicz 2018 r.



Il. 78 Dusocin – Budynek mieszkalny w zabytkowej zagrodzie wiejskiej
- elewacja zachodnia – widok na profilowany gzyms koronujący

fot. Ewa Bożejewicz 2018 r.



Il. 79 Dusocin – Budynek mieszkalny w zabytkowej zagrodzie wiejskiej
- elewacja zachodnia – widok na zwieńczenie uszaka zamykającą ściankę kolankową

fot. Ewa Bożejewicz 2018 r.

DOKUMENTACJA FOTOGRAFICZNA BUDYNKU MIESZKALNEGO
W ZABYTKOWEJ ZAGRODZIE WIEJSKIEJ NR 39 W DUSOCINIE
woj. kujawsko-pomorskie, powiat: grudziądzki, gmina: Grudziądz



Il. 80 Dusocin – Budynek mieszkalny w zabytkowej zagrodzie wiejskiej
- widok na elewację północną i wschodnią

fot. Ewa Bożejewicz 2018 r.



Il. 81 Dusocin – Budynek mieszkalny w zabytkowej zagrodzie wiejskiej
- widok na elewację północną

fot. Ewa Bożejewicz 2018 r.



Il. 82 Dusocin – Budynek mieszkalny w zabytkowej zagrodzie wiejskiej
- elewacja północna – widok na schody poprzedzające elewację oraz boczne drzwi wejściowe
fot. Ewa Bożejewicz 2018 r.



Il. 83 Dusocin – Budynek mieszkalny w zabytkowej zagrodzie wiejskiej
- elewacja północna – widok na schody poprzedzające elewację oraz boczne drzwi wejściowe
fot. Ewa Bożejewicz 2018 r.



Il. 84 Dusocin – Budynek mieszkalny w zabytkowej zagrodzie wiejskiej
- elewacja północna – widok na kamienny cokół zwieńczony gzymsem cokołowym, pierwotnie profilowanym
fot. Ewa Bożejewicz 2018 r.



Il. 85 Dusocin – Budynek mieszkalny w zabytkowej zagrodzie wiejskiej
- elewacja północna – widok na otwór okienny piwnicy, z wtórną opaską cementową w licu elewacji
fot. Ewa Bożejewicz 2018 r.



Il. 86 Dusocin – Budynek mieszkalny w zabytkowej zagrodzie wiejskiej
- elewacja północna – widok na otwór okienny z wtórną stolarką i zachowanym w dostatecznym stanie detalem arch.
fot. Ewa Bożejewicz 2018 r.



Il. 87 Dusocin – Budynek mieszkalny w zabytkowej zagrodzie wiejskiej
- elewacja północna – widok na malowane okno iluzjonistyczne, znajdujące się w 3 osi elewacji
fot. Ewa Bożejewicz 2018 r.



Il. 88 Dusocin – Budynek mieszkalny w zabytkowej zagrodzie wiejskiej
- elewacja północna – widok na fragment gzymsu cokołowego oraz opaski okiennej
fot. Ewa Bożejewicz 2018 r.



Il. 89 Dusocin – Budynek mieszkalny w zabytkowej zagrodzie wiejskiej
- elewacja północna – widok na fragment gzymsu podokiennego oraz próg okna iluzjonistycznego
fot. Ewa Bożejewicz 2018 r.



Il. 90 Dusocin – Budynek mieszkalny w zabytkowej zagrodzie wiejskiej
- elewacja północna – widok na fragment zniszczonej, profilowanej opaski otworu okiennego

fot. Ewa Bożejewicz 2018 r.



Il. 91 Dusocin – Budynek mieszkalny w zabytkowej zagrodzie wiejskiej
- elewacja północna – widok na fragment profilowanej opaski okiennej

fot. Ewa Bożejewicz 2018 r.



Il. 92 Dusocin – Budynek mieszkalny w zabytkowej zagrodzie wiejskiej
- elewacja południowa – widok na fragment krzyża okiennego okna iluzjonistycznego

fot. Ewa Bożejewicz 2018 r.



Il. 93 Dusocin – Budynek mieszkalny w zabytkowej zagrodzie wiejskiej
- elewacja północna – widok na fragment okna iluzjonistycznego

fot. Ewa Bożejewicz 2018 r.



Il. 94 Dusocin – Budynek mieszkalny w zabytkowej zagrodzie wiejskiej
- elewacja północna – zbliżenie na tynk oraz warstwę malarską okna iluzjonistycznego
fot. Ewa Bożejewicz 2018 r.

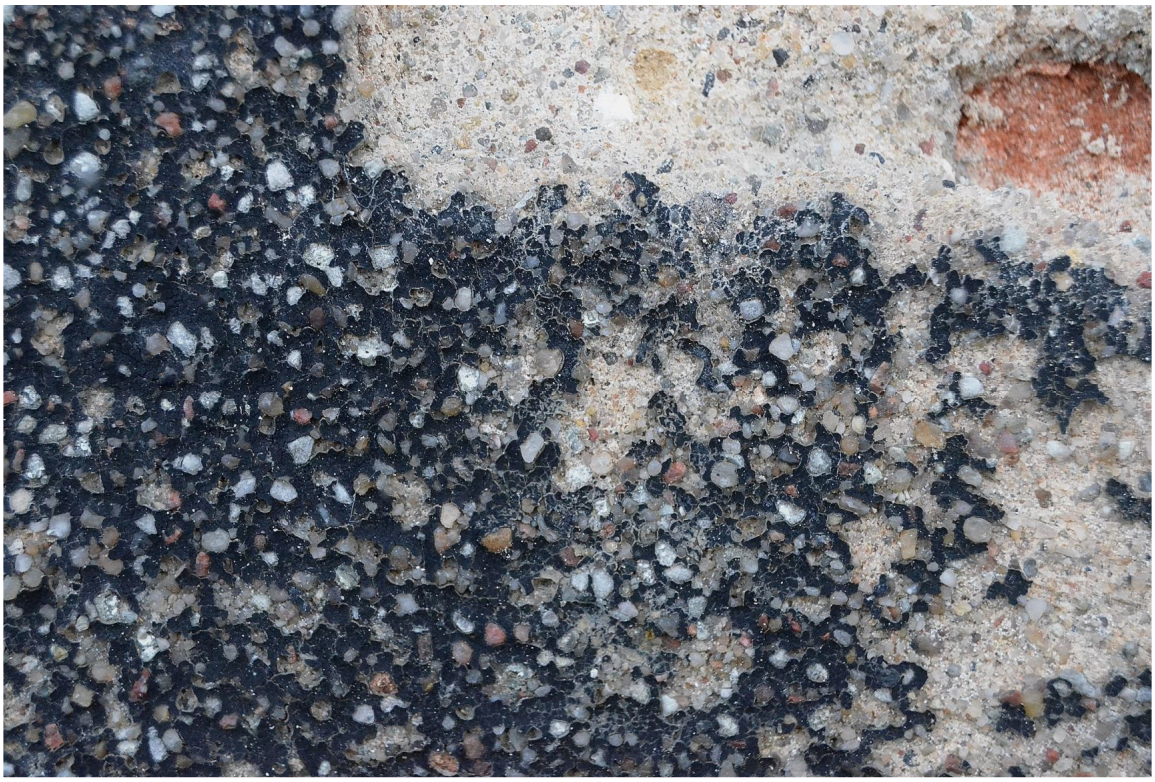

Il. 95 Dusocin – Budynek mieszkalny w zabytkowej zagrodzie wiejskiej
- elewacja północna – zbliżenie na tynk oraz warstwę malarską okna iluzjonistycznego
fot. Ewa Bożejewicz 2018 r.



Il. 96 Dusocin – Budynek mieszkalny w zabytkowej zagrodzie wiejskiej
- elewacja północna – zbliżenie na tynk oraz warstwę malarską okna iluzjonistycznego

fot. Ewa Bożejewicz 2018 r.



Il. 97 Dusocin – Budynek mieszkalny w zabytkowej zagrodzie wiejskiej
- elewacja północna – zbliżenie na warstwy malarskie opaski okiennej

fot. Ewa Bożejewicz 2018 r.



Il. 98 Dusocin – Budynek mieszkalny w zabytkowej zagrodzie wiejskiej
- elewacja północna – widok na wschodni uszak zamykający szczyt z boku

fot. Ewa Bożejewicz 2018 r.



Il. 99 Dusocin – Budynek mieszkalny w zabytkowej zagrodzie wiejskiej
- elewacja północna – widok na spływ uszaka wschodniego, zamykającego szczyt elewacji

fot. Ewa Bożejewicz 2018 r.



Il. 100 Dusocin – Budynek mieszkalny w zabytkowej zagrodzie wiejskiej
- widok na fragment połaci wschodniej dachu, pokrytej wtórnie arkuszami blachy łączonej na rąbek stojący
fot. Ewa Bożejewicz 2018 r.



Il. 101 Dusocin – Budynek mieszkalny w zabytkowej zagrodzie wiejskiej
- widok na fragment elewacji i połaci dachowej zachodniej, wtórnie przekrytej papą bitumiczną
fot. Ewa Bożejewicz 2018 r.



Il. 102 Dusocin – Budynek mieszkalny w zabytkowej zagrodzie wiejskiej
- widok na fragment połaci wschodniej dachu, pokrytej wtórnie arkuszami blachy łączonej na rąbek stojący
fot. Ewa Bożejewicz 2018 r.



Il. 103 Dusocin – Budynek mieszkalny w zabytkowej zagrodzie wiejskiej
- widok na fragment połaci wschodniej dachu, pokrytej wtórnie papą bitumiczną oraz blachą
fot. Ewa Bożejewicz 2018 r.



Il. 104 Dusocin – Budynek mieszkalny w zabytkowej zagrodzie wiejskiej
- widok na fragment połaci wschodniej dachu, pokrytej wtórnie papą bitumiczną oraz blachą
fot. Ewa Bożejewicz 2018 r.



Il. 105 Dusocin – Budynek mieszkalny w zabytkowej zagrodzie wiejskiej
- widok na fragment połaci wschodniej dachu, pokrytej wtórnie papą bitumiczną oraz blachą
fot. Ewa Bożejewicz 2018 r.



Il. 106 Dusocin – Budynek mieszkalny w zabytkowej zagrodzie wiejskiej
- widok na fragment gzymsu koronującego oraz uszak szczytu i fragment zniszczonej rynny
fot. Ewa Bożejewicz 2018 r.



Il. 107 Dusocin – Budynek mieszkalny w zabytkowej zagrodzie wiejskiej
- widok na fragment wtórnego okapu oraz rynnę wiszącą
fot. Ewa Bożejewicz 2018 r.



Il. 108 Dusocin – Budynek mieszkalny w zabytkowej zagrodzie wiejskiej
- widok na fragment wtórnego okapu oraz zniszczone orynnowanie

fot. Ewa Bożejewicz 2018 r.



Il. 109 Dusocin – Budynek mieszkalny w zabytkowej zagrodzie wiejskiej
- przykład pierwotnego otworu na rurę spustową rynny leżącej na gzymsie koronującym elewacje wzdłużne

fot. Ewa Bożejewicz 2018 r.

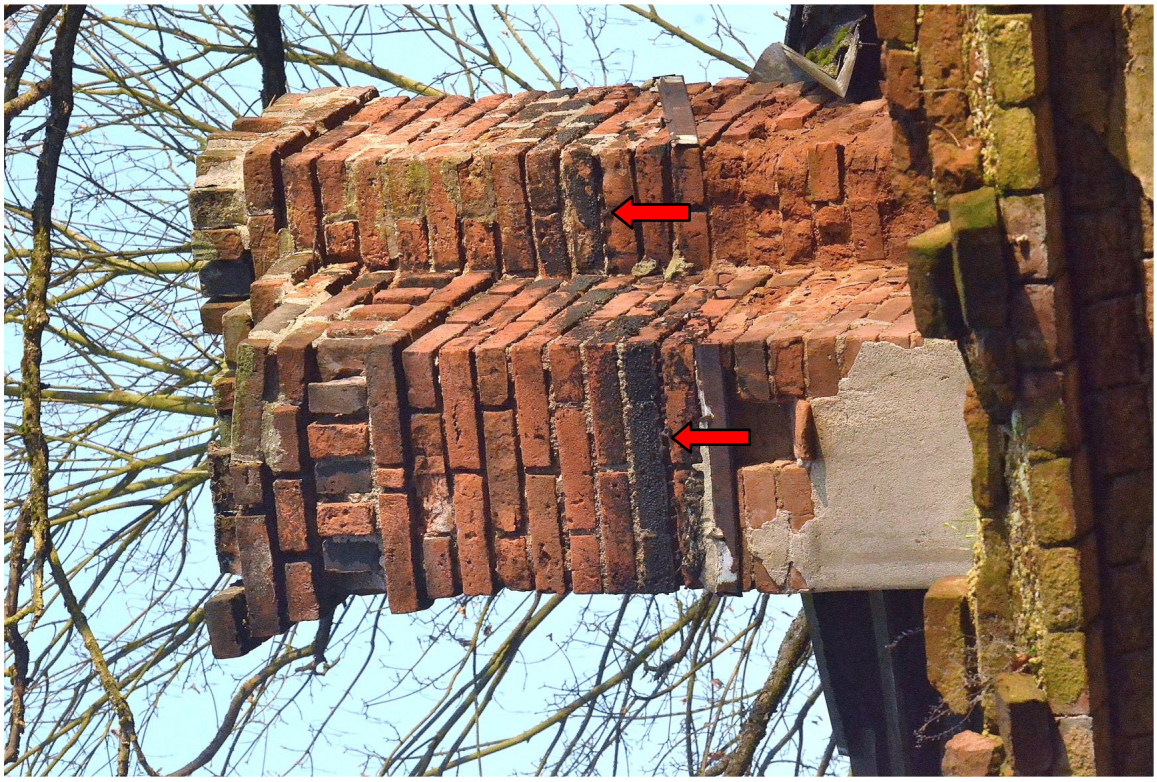

Il. 110 Dusocin – Budynek mieszkalny w zabytkowej zagrodzie wiejskiej
- widok na zwieńczenie pierwotnego komina północnego, ze śladami wysokości pierwotnych połaci
fot. Ewa Bożejewicz 2018 r.



Il. 111 Dusocin – Budynek mieszkalny w zabytkowej zagrodzie wiejskiej
- widok na zwieńczenie pierwotnego komina północnego od strony południowo-wschodniej
fot. Ewa Bożejewicz 2018 r.

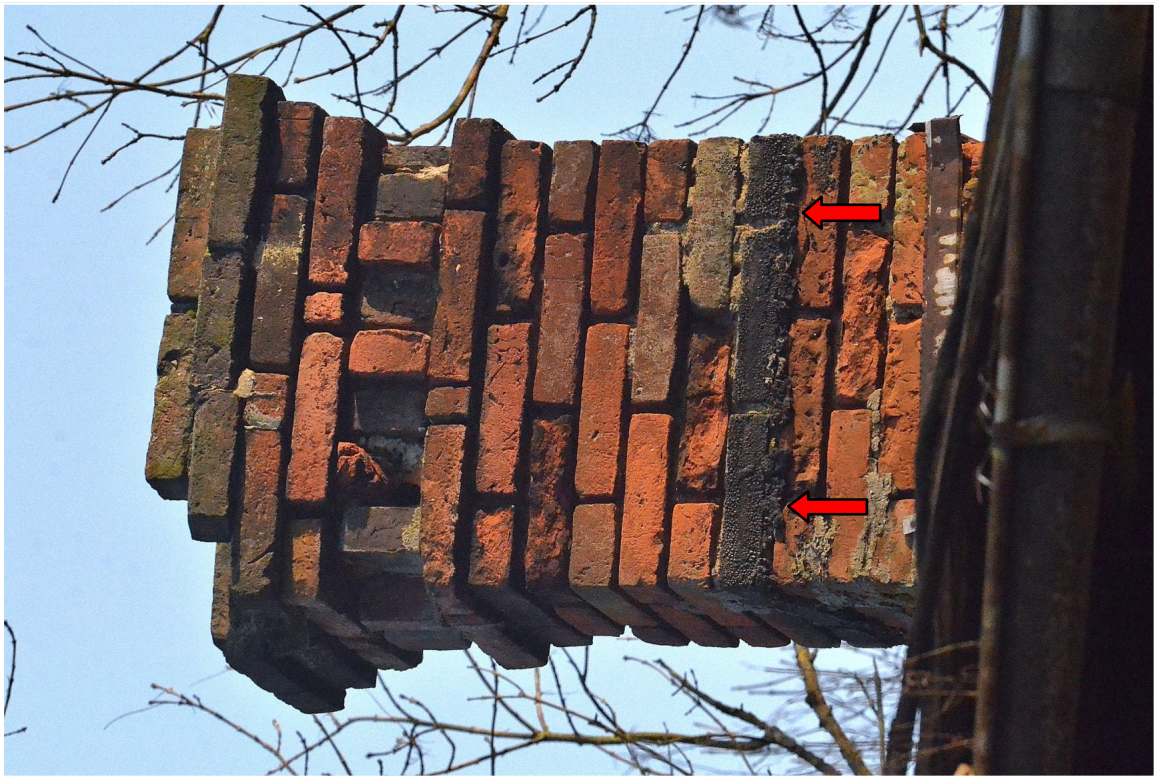

Il. 112 Dusocin – Budynek mieszkalny w zabytkowej zagrodzie wiejskiej
- widok na pierwotny komin południowy - strona zachodnia

fot. Ewa Bożejewicz 2018 r.



Il. 113 Dusocin – Budynek mieszkalny w zabytkowej zagrodzie wiejskiej
- widok na pierwotny komin południowy - strona południowa i wschodnia

fot. Ewa Bożejewicz 2018 r.



Il. 114 Dusocin – Budynek mieszkalny w zabytkowej zagrodzie wiejskiej - dach
– widok na wtórną więźbę dachową płatwiowo-stolcową ze ściankami kolankowymi
fot. Ewa Bożejewicz 2018 r.



Il. 115 Dusocin – Budynek mieszkalny w zabytkowej zagrodzie wiejskiej
– widok na wtórną więźbę dachową płatwiowo-stolcową ze ściankami kolankowymi
fot. Ewa Bożejewicz 2018 r.



Il. 116 Dusocin – Budynek mieszkalny w zabytkowej zagrodzie wiejskiej - dach
- widok na fragment wschodniej wtórnej połaci dachowej wykonanej z cienkich krokwi i blachy ocynkowanej na łatach
fot. Ewa Bożejewicz 2018 r.



Il. 117 Dusocin – Budynek mieszkalny w zabytkowej zagrodzie wiejskiej - dach
- widok na fragment, zawalonej, wtórnej połaci dachowej zachodniej
fot. Ewa Bożejewicz 2018 r.



Il. 118 Dusocin – Budynek mieszkalny w zabytkowej zagrodzie wiejskiej - dach
- widok na fragment wschodniej połaci dachowej oraz ramę kolankową

fot. Ewa Bożejewicz 2018 r.



Il. 119 Dusocin – Budynek mieszkalny w zabytkowej zagrodzie wiejskiej - dach
- widok na fragment wschodniej ramy kolankowej

fot. Ewa Bożejewicz 2018 r.



Il. 120 Dusocin – Budynek mieszkalny w zabytkowej zagrodzie wiejskiej – dach
- widok na fragment pierwotnej podwaliny ramy stolcowej z gniazdem po czopie pierwotnego stolca
fot. Ewa Bożejewicz 2018 r.



Il. 121 Dusocin – Budynek mieszkalny w zabytkowej zagrodzie wiejskiej - dach
- przykład zachowanych śladów po pierwotnej więźbie dachowej płatwiowo-stolcowej ze ściankami kolankowymi
fot. Ewa Bożejewicz 2018 r.



Il. 122 Dusocin – Budynek mieszkalny w zabytkowej zagrodzie wiejskiej - piwnica
- pomieszczenie nr 1 – widok wnętrza w kierunku północnym

fot. Ewa Bożejewicz 2018 r.



Il. 123 Dusocin – Budynek mieszkalny w zabytkowej zagrodzie wiejskiej - piwnica
- pomieszczenie nr 1 – widok wnętrza w kierunku północno-wschodnim

fot. Ewa Bożejewicz 2018 r.



Il. 124 Dusocin – Budynek mieszkalny w zabytkowej zagrodzie wiejskiej - piwnica
- pomieszczenie nr 1 – widok wnętrza w kierunku wschodnim

fot. Ewa Bożejewicz 2018 r.



Il. 125 Dusocin – Budynek mieszkalny w zabytkowej zagrodzie wiejskiej - piwnica
- pomieszczenie nr 1 – widok wnętrza w kierunku południowym

fot. Ewa Bożejewicz 2018 r.



Il. 126 Dusocin – Budynek mieszkalny w zabytkowej zagrodzie wiejskiej - piwnica
- pomieszczenie nr 1 – widok wnętrza w kierunku zachodnim

fot. Ewa Bożejewicz 2018 r.



Il. 127 Dusocin – Budynek mieszkalny w zabytkowej zagrodzie wiejskiej - piwnica
- pomieszczenie nr 1 – widok na otwór okienny w ścianie zachodniej

fot. Ewa Bożejewicz 2018 r.



Il. 128 Dusocin – Budynek mieszkalny w zabytkowej zagrodzie wiejskiej - piwnica
- pomieszczenie nr 1 – widok na fragment sklepienia kolebkowego o łuku odcinkowym
fot. Ewa Bożejewicz 2018 r.



Il. 129 Dusocin – Budynek mieszkalny w zabytkowej zagrodzie wiejskiej - piwnica
- pomieszczenie nr 1 – widok na środek podniebienia sklepienia kolebkowego
fot. Ewa Bożejewicz 2018 r.



Il. 130 Dusocin – Budynek mieszkalny w zabytkowej zagrodzie wiejskiej - piwnica
- pomieszczenie nr 2 – widok wnętrza w kierunku wschodnim

fot. Ewa Bożejewicz 2018 r.



Il. 131 Dusocin – Budynek mieszkalny w zabytkowej zagrodzie wiejskiej - piwnica
- pomieszczenie nr 2 – widok wnętrza w kierunku południowo-wschodnim

fot. Ewa Bożejewicz 2018 r.



Il. 132 Dusocin – Budynek mieszkalny w zabytkowej zagrodzie wiejskiej - piwnica
- pomieszczenie nr 2 – widok na posadowienie arkady pomiędzy pomieszczeniami

fot. Ewa Bożejewicz 2018 r.



Il. 133 Dusocin – Budynek mieszkalny w zabytkowej zagrodzie wiejskiej - piwnica
- pomieszczenie nr 2 – widok wnętrza w kierunku południowym

fot. Ewa Bożejewicz 2018 r.



Il. 134 Dusocin – Budynek mieszkalny w zabytkowej zagrodzie wiejskiej - piwnica
- pomieszczenie nr 2 – widok wnętrza w kierunku zachodnim

fot. Ewa Bożejewicz 2018 r.

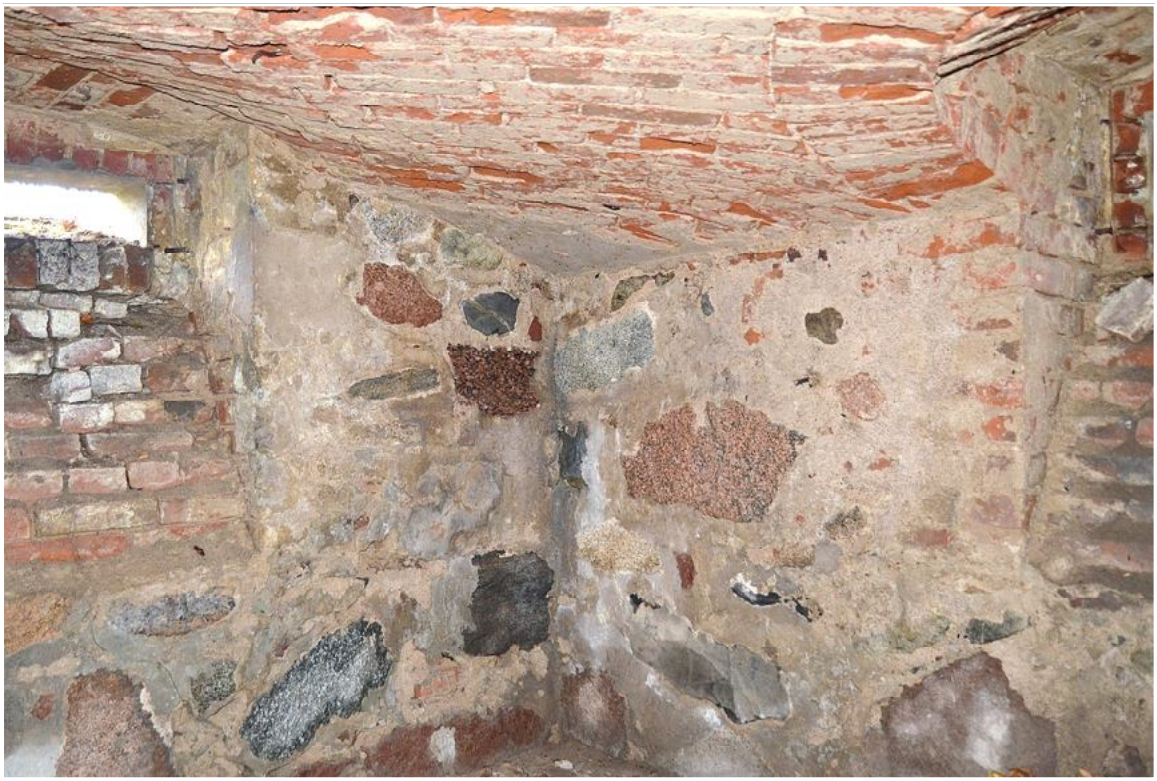

Il. 135 Dusocin – Budynek mieszkalny w zabytkowej zagrodzie wiejskiej - piwnica
- pomieszczenie nr 2 – widok na północno-zachodni narożnik wnętrza

fot. Ewa Bożejewicz 2018 r.



Il. 136 Dusocin – Budynek mieszkalny w zabytkowej zagrodzie wiejskiej - piwnica
- pomieszczenie nr 2 – widok na posadowienie arkady przy ścianie zachodniej

fot. Ewa Bożejewicz 2018 r.



Il. 137 Dusocin – Budynek mieszkalny w zabytkowej zagrodzie wiejskiej - piwnica
- pomieszczenie nr 2 – widok na lunetę sklepienia znajdującą się nad otworem okiennym

fot. Ewa Bożejewicz 2018 r.



Il. 138 Dusocin – Budynek mieszkalny w zabytkowej zagrodzie wiejskiej - piwnica
- pomieszczenie nr 2 – widok na otwór okienny w ścianie północnej

fot. Ewa Bożejewicz 2018 r.



Il. 139 Dusocin – Budynek mieszkalny w zabytkowej zagrodzie wiejskiej - piwnica
- pomieszczenie nr 2 – widok na otwór okienny w ścianie zachodniej

fot. Ewa Bożejewicz 2018 r.



Il. 140 Dusocin – Budynek mieszkalny w zabytkowej zagrodzie wiejskiej – piwnica
- pomieszczenie nr 2 – widok na fragment środkowy podniebienia sklepienia kolebkowego o łuku odcinkowym
fot. Ewa Bożejewicz 2018 r.



Il. 141 Dusocin – Budynek mieszkalny w zabytkowej zagrodzie wiejskiej - piwnica
- pomieszczenie nr 2 – widok na fragment sklepienia kolebkowego
fot. Ewa Bożejewicz 2018 r.



Il. 142 Dusocin – Budynek mieszkalny w zabytkowej zagrodzie wiejskiej - piwnica
- pomieszczenie nr 2 – widok na oblodzenie sklepienia, spowodowane znaczącym zawilgoceniem
fot. Ewa Bożejewicz 2018 r.



Il. 143 Dusocin – Budynek mieszkalny w zabytkowej zagrodzie wiejskiej - piwnica
- pomieszczenie nr 2 – widok na oblodzenie sklepienia, spowodowane znaczącym zawilgoceniem
fot. Ewa Bożejewicz 2018 r.



Il. 144 Dusocin – Budynek mieszkalny w zabytkowej zagrodzie wiejskiej - piwnica
- pomieszczenie nr 3 – widok w kierunku wschodnim

fot. Ewa Bożejewicz 2018 r.



Il. 145 Dusocin – Budynek mieszkalny w zabytkowej zagrodzie wiejskiej - piwnica
- pomieszczenie nr 3 – widok na dolny odcinek schodów jednobiegowym z dwoma zabiegami

fot. Ewa Bożejewicz 2018 r.



Il. 146 Dusocin – Budynek mieszkalny w zabytkowej zagrodzie wiejskiej - piwnica
- pomieszczenie nr 3 – widok na dolny odcinek schodów jednobiegowym z dwoma zabiegami
fot. Ewa Bożejewicz 2018 r.



Il. 147 Dusocin – Budynek mieszkalny w zabytkowej zagrodzie wiejskiej - piwnica
- pomieszczenie nr 3 – widok z góry na schody jednobiegowe z dwoma zabiegami
fot. Ewa Bożejewicz 2018 r.



Il. 148 Dusocin – Budynek mieszkalny w zabytkowej zagrodzie wiejskiej - piwnica
- pomieszczenie nr 3 – widok z góry na schody jednobiegowe z dwoma zabiegami
fot. Ewa Bożejewicz 2018 r.



Il. 149 Dusocin – Budynek mieszkalny w zabytkowej zagrodzie wiejskiej - piwnica
- pomieszczenie nr 3 – widok na górne stopnie schodów jednobiegowych z dwoma zabiegami
fot. Ewa Bożejewicz 2018 r.



Il. 150 Dusocin – Budynek mieszkalny w zabytkowej zagrodzie wiejskiej - piwnica
- pomieszczenie nr 3 – widok wnętrza na ścianę północną

fot. Ewa Bożejewicz 2018 r.



Il. 151 Dusocin – Budynek mieszkalny w zabytkowej zagrodzie wiejskiej - piwnica
- pomieszczenie nr 3 – widok na ścianę wschodnią

fot. Ewa Bożejewicz 2018 r.



Il. 152 Dusocin – Budynek mieszkalny w zabytkowej zagrodzie wiejskiej - piwnica – pomieszczenie nr 4 – widok wnętrza w kierunku północnym

fot. Ewa Bożejewicz 2018 r.



Il. 153 Dusocin – Budynek mieszkalny w zabytkowej zagrodzie wiejskiej - piwnica – pomieszczenie nr 4 – widok wnętrza w kierunku wschodnim

fot. Ewa Bożejewicz 2018 r.



Il. 154 Dusocin – Budynek mieszkalny w zabytkowej zagrodzie wiejskiej - piwnica – pomieszczenie nr 4 – widok wnętrza w kierunku południowym

fot. Ewa Bożejewicz 2018 r.



Il. 155 Dusocin – Budynek mieszkalny w zabytkowej zagrodzie wiejskiej - piwnica – pomieszczenie nr 4 – widok wnętrza w kierunku zachodnim

fot. Ewa Bożejewicz 2018 r.



Il. 156 Dusocin – Budynek mieszkalny w zabytkowej zagrodzie wiejskiej - piwnica – pomieszczenie nr 4 – widok na otwór okienny w ścianie północnej

fot. Ewa Bożejewicz 2018 r.



Il. 157 Dusocin – Budynek mieszkalny w zabytkowej zagrodzie wiejskiej - piwnica - pomieszczenie nr 4 – widok na pierwotny hak zakotwiony wtórnie w sklepieniu

fot. Ewa Bożejewicz 2018 r.



Il. 158 Dusocin – Budynek mieszkalny w zabytkowej zagrodzie wiejskiej - piwnica
- pomieszczenie nr 4 – widok na fragment pierwotnej posadzki ceglanej

fot. Ewa Bożejewicz 2018 r.

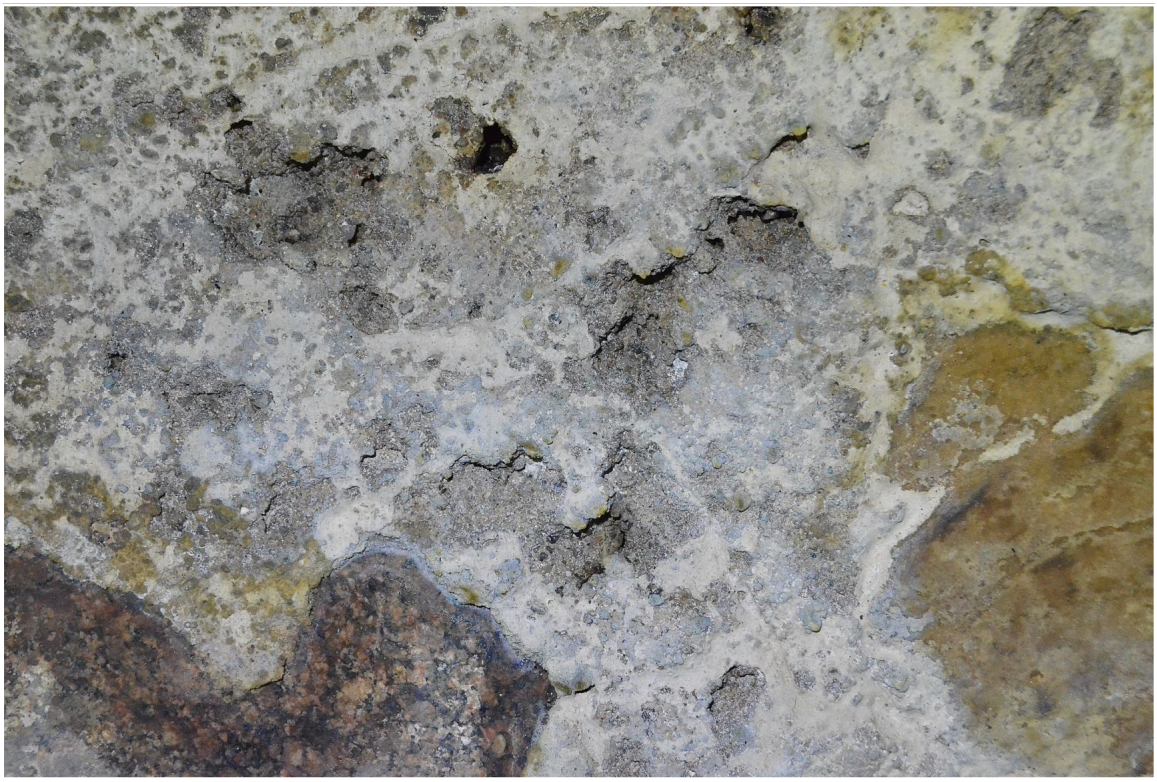

Il. 159 Dusocin – Budynek mieszkalny w zabytkowej zagrodzie wiejskiej - piwnica
- pomieszczenie nr 4 – widok na fragment wtórnych spoin ścian kamiennych

fot. Ewa Bożejewicz 2018 r.



Il. 160 Dusocin – Budynek mieszkalny w zabytkowej zagrodzie wiejskiej - piwnica
- pomieszczenie nr 4 – widok na fragment wtórnych spoin ścian kamiennych

fot. Ewa Bożejewicz 2018 r.



Il. 161 Dusocin – Budynek mieszkalny w zabytkowej zagrodzie wiejskiej - piwnica
- pomieszczenie nr 4 – widok na miejscowe wykwity solne

fot. Ewa Bożejewicz 2018 r.



Il. 162 Dusocin – Budynek mieszkalny w zabytkowej zagrodzie wiejskiej - piwnica
- pomieszczenie nr 5 – widok wnętrza w kierunku północnym

fot. Ewa Bożejewicz 2018 r.



Il. 163 Dusocin – Budynek mieszkalny w zabytkowej zagrodzie wiejskiej - piwnica
- pomieszczenie nr 5 – widok wnętrza w kierunku wschodnim

fot. Ewa Bożejewicz 2018 r.



Il. 164 Dusocin – Budynek mieszkalny w zabytkowej zagrodzie wiejskiej - piwnica
- pomieszczenie nr 5 – widok wnętrza w kierunku południowym

fot. Ewa Bożejewicz 2018 r.



Il. 165 Dusocin – Budynek mieszkalny w zabytkowej zagrodzie wiejskiej - piwnica
- pomieszczenie nr 5 – widok wnętrza w kierunku zachodnim

fot. Ewa Bożejewicz 2018 r.



Il. 166 Dusocin – Budynek mieszkalny w zabytkowej zagrodzie wiejskiej - piwnica
- pomieszczenie nr 5 – widok na wnękę w ścianie wschodniej ze śladami po pierwotnej półce
fot. Ewa Bożejewicz 2018 r.



Il. 167 Dusocin – Budynek mieszkalny w zabytkowej zagrodzie wiejskiej - piwnica
- pomieszczenie nr 5 – widok na fragment wnęki w ścianie południowej z zamontowaną wtórną półką
fot. Ewa Bożejewicz 2018 r.



Il. 168 Dusocin – Budynek mieszkalny w zabytkowej zagrodzie wiejskiej - piwnica
- pomieszczenie nr 5 – widok na pierwotny hak zakotwiony w sklepieniu

fot. Ewa Bożejewicz 2018 r.



Il. 169 Dusocin – Budynek mieszkalny w zabytkowej zagrodzie wiejskiej - piwnica
- pomieszczenie nr 5 – widok na otwór okienny w ścianie wschodniej

fot. Ewa Bożejewicz 2018 r.



Il. 170 Dusocin – Budynek mieszkalny w zabytkowej zagrodzie wiejskiej – parter
- pomieszczenie nr 1 (sień) – widok wnętrza w kierunku północnym

fot. Ewa Bożejewicz 2018 r.



Il. 171 Dusocin – Budynek mieszkalny w zabytkowej zagrodzie wiejskiej - parter
- pomieszczenie nr 1 (sień) – widok wnętrza w kierunku północnym

fot. Ewa Bożejewicz 2018 r.



Il. 172 Dusocin – Budynek mieszkalny w zabytkowej zagrodzie wiejskiej - parter
- pomieszczenie nr 1 (sień) – widok wnętrza w kierunku wschodnim

fot. Ewa Bożejewicz 2018 r.



Il. 173 Dusocin – Budynek mieszkalny w zabytkowej zagrodzie wiejskiej - parter
- pomieszczenie nr 1 (sień) – widok wnętrza w kierunku południowym

fot. Ewa Bożejewicz 2018 r.



Il. 174 Dusocin – Budynek mieszkalny w zabytkowej zagrodzie wiejskiej - parter
- pomieszczenie nr 1 (sień) – widok wnętrza w kierunku południowo-zachodnim
fot. Ewa Bożejewicz 2018 r.



Il. 175 Dusocin – Budynek mieszkalny w zabytkowej zagrodzie wiejskiej - parter
- pomieszczenie nr 1 (sień) – widok wnętrza w kierunku zachodnim
fot. Ewa Bożejewicz 2018 r.



Il. 176 Dusocin – Budynek mieszkalny w zabytkowej zagrodzie wiejskiej - parter
- pomieszczenie nr 1 (sień) – widok na pułap deskowy wtórnego stropu belkowego płaskiego
fot. Ewa Bożejewicz 2018 r.



Il. 177 Dusocin – Budynek mieszkalny w zabytkowej zagrodzie wiejskiej - parter
- pomieszczenie nr 1 (sień) – widok na fragment podłogi deskowej tzw. podłogi białej
fot. Ewa Bożejewicz 2018 r.



Il. 178 Dusocin – Budynek mieszkalny w zabytkowej zagrodzie wiejskiej - parter
- pomieszczenie nr 1 (sień) – widok na fragment podłogi deskowej tzw. podłogi białej
fot. Ewa Bożejewicz 2018 r.



Il. 179 Dusocin – Budynek mieszkalny w zabytkowej zagrodzie wiejskiej - parter
- pomieszczenie nr 1 (sień) – przykład ceramicznego drenażu wentylującego drewnianą podłogę
fot. Ewa Bożejewicz 2018 r.



Il. 180 Dusocin – Budynek mieszkalny w zabytkowej zagrodzie wiejskiej - parter
- pomieszczenie nr 2 (pokój) – widok na ścianę północną

fot. Ewa Bożejewicz 2018 r.



Il. 181 Dusocin – Budynek mieszkalny w zabytkowej zagrodzie wiejskiej - parter
- pomieszczenie nr 2 (pokój) – widok wnętrza w kierunku wschodnim

fot. Ewa Bożejewicz 2018 r.



Il. 182 Dusocin – Budynek mieszkalny w zabytkowej zagrodzie wiejskiej - parter
- pomieszczenie nr 2 (pokój) – widok na ścianę południową

fot. Ewa Bożejewicz 2018 r.



Il. 183 Dusocin – Budynek mieszkalny w zabytkowej zagrodzie wiejskiej - parter
- pomieszczenie nr 2 (pokój) – widok wnętrza w kierunku zachodnim

fot. Ewa Bożejewicz 2018 r.



Il. 184 Dusocin – Budynek mieszkalny w zabytkowej zagrodzie wiejskiej - parter
- pomieszczenie nr 2 (pokój) – widok na wnękę podokienną

fot. Ewa Bożejewicz 2018 r.



Il. 185 Dusocin – Budynek mieszkalny w zabytkowej zagrodzie wiejskiej - parter
- pomieszczenie nr 2 (pokój) – widok na resztki kafli ceramicznych pozostałych po piecu kaflowym

fot. Ewa Bożejewicz 2018 r.



Il. 186 Dusocin – Budynek mieszkalny w zabytkowej zagrodzie wiejskiej - parter
- pomieszczenie nr 2 (pokój) – widok na fragment podłogi deskowej tzw. białej oraz fragment progu
fot. Ewa Bożejewicz 2018 r.



Il. 187 Dusocin – Budynek mieszkalny w zabytkowej zagrodzie wiejskiej - parter
- pomieszczenie nr 2 (pokój) – widok na fragment podłogi deskowej tzw. białej
fot. Ewa Bożejewicz 2018 r.



Il. 188 Dusocin – Budynek mieszkalny w zabytkowej zagrodzie wiejskiej - parter
- pomieszczenie nr 2 (pokój) – widok na fragment podłogi deskowej, ułożonej na legarach oraz glinie
fot. Ewa Bożejewicz 2018 r.



Il. 189 Dusocin – Budynek mieszkalny w zabytkowej zagrodzie wiejskiej - parter
- pomieszczenie nr 2 (pokój) – widok na fragment podłogi deskowej, ułożonej na legarach oraz glinie
fot. Ewa Bożejewicz 2018 r.



Il. 190 Dusocin – Budynek mieszkalny w zabytkowej zagrodzie wiejskiej - parter
- pomieszczenie nr 2 (pokój) – widok na fragment pierwotnych listew przypodłogowych
fot. Ewa Bożejewicz 2018 r.



Il. 191 Dusocin – Budynek mieszkalny w zabytkowej zagrodzie wiejskiej - parter
- pomieszczenie nr 2 (pokój) – widok na fragment pierwotnych listew przypodłogowych
fot. Ewa Bożejewicz 2018 r.



Il. 192 Dusocin – Budynek mieszkalny w zabytkowej zagrodzie wiejskiej - parter
- pomieszczenie nr 3 (pokój) – widok wnętrza w kierunku wschodnim

fot. Ewa Bożejewicz 2018 r.



Il. 193 Dusocin – Budynek mieszkalny w zabytkowej zagrodzie wiejskiej - parter
- pomieszczenie nr 3 (pokój) – widok wnętrza w kierunku zachodnim

fot. Ewa Bożejewicz 2018 r.



Il. 194 Dusocin – Budynek mieszkalny w zabytkowej zagrodzie wiejskiej - parter
- pomieszczenie nr 4 (pokój) – widok wnętrza w kierunku północnym

fot. Ewa Bożejewicz 2018 r.



Il. 195 Dusocin – Budynek mieszkalny w zabytkowej zagrodzie wiejskiej - parter
- pomieszczenie nr 4 (pokój) – widok na ścianę wschodnią

fot. Ewa Bożejewicz 2018 r.



Il. 196 Dusocin – Budynek mieszkalny w zabytkowej zagrodzie wiejskiej - parter
- pomieszczenie nr 4 (pokój) – widok wnętrza w kierunku południowym

fot. Ewa Bożejewicz 2018 r.



Il. 197 Dusocin – Budynek mieszkalny w zabytkowej zagrodzie wiejskiej - parter
- pomieszczenie nr 4 (pokój) – widok wnętrza w kierunku zachodnim

fot. Ewa Bożejewicz 2018 r.



Il. 198 Dusocin – Budynek mieszkalny w zabytkowej zagrodzie wiejskiej - parter
- pomieszczenie nr 4 (pokój) – widok wnętrza w kierunku północno-zachodnim
fot. Ewa Bożejewicz 2018 r.



Il. 199 Dusocin – Budynek mieszkalny w zabytkowej zagrodzie wiejskiej - parter
- pomieszczenie nr 4 (pokój) – widok na zniszczony strop belkowy płaski z sufitem
fot. Ewa Bożejewicz 2018 r.



Il. 200 Dusocin – Budynek mieszkalny w zabytkowej zagrodzie wiejskiej - parter
- pomieszczenie nr 4 (pokój) – widok na fragment zniszczonego stropu belkowego płaskiego z sufitem
fot. Ewa Bożejewicz 2018 r.



Il. 201 Dusocin – Budynek mieszkalny w zabytkowej zagrodzie wiejskiej - parter
- pomieszczenie nr 4 (pokój) – widok na przykładowe zniszczenie biologiczne i mechaniczne belki stropowej
fot. Ewa Bożejewicz 2018 r.



Il. 202 Dusocin – Budynek mieszkalny w zabytkowej zagrodzie wiejskiej - parter
- pomieszczenie nr 4 (pokój) – widok na gniazdo w murze zachodnim po belce stopowej
fot. Ewa Bożejewicz 2018 r.



Il. 203 Dusocin – Budynek mieszkalny w zabytkowej zagrodzie wiejskiej - parter
- pomieszczenie nr 4 (pokój) – widok na fragment zniszczonego stropu belkowego płaskiego z sufitem
fot. Ewa Bożejewicz 2018 r.



Il. 204 Dusocin – Budynek mieszkalny w zabytkowej zagrodzie wiejskiej - parter
- pomieszczenie nr 4 (pokój) – widok na fragment zniszczonego stropu belkowego płaskiego z sufitem
fot. Ewa Bożejewicz 2018 r.

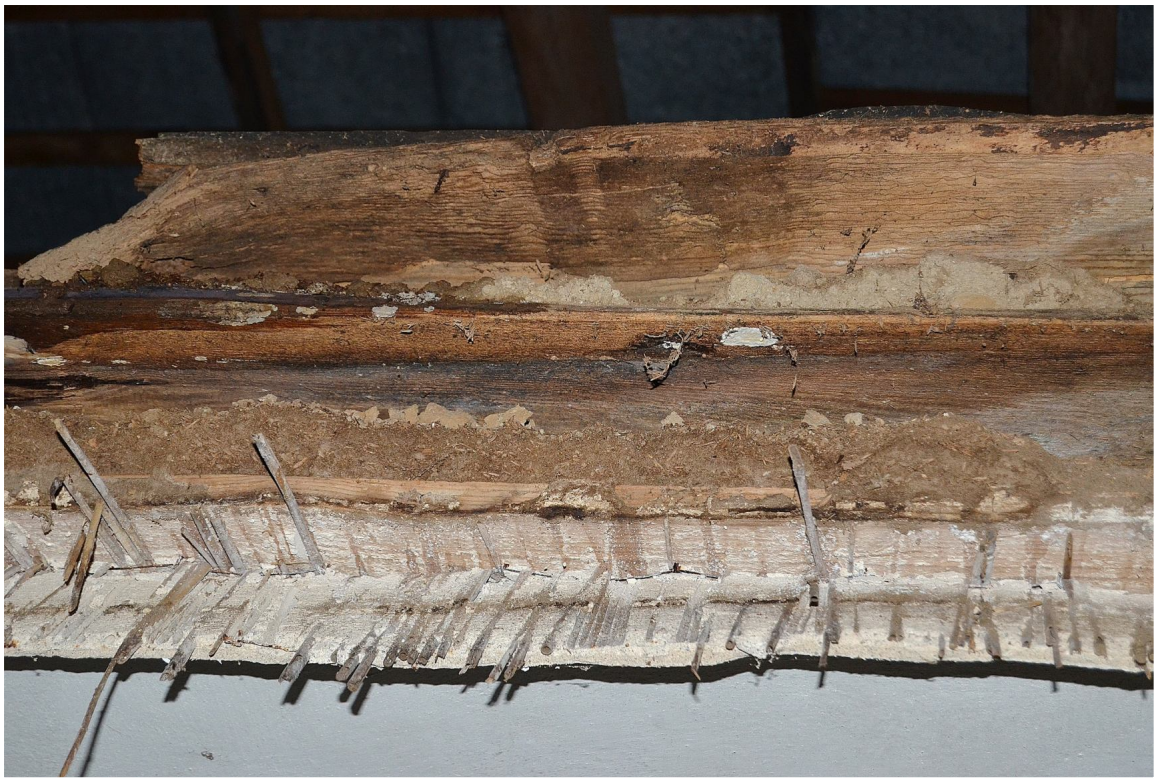

Il. 205 Dusocin – Budynek mieszkalny w zabytkowej zagrodzie wiejskiej - parter
- pomieszczenie nr 4 (pokój) – widok na fragment zniszczonego stropu belkowego płaskiego z sufitem
fot. Ewa Bożejewicz 2018 r.



Il. 206 Dusocin – Budynek mieszkalny w zabytkowej zagrodzie wiejskiej - parter
- pomieszczenie nr 5 (kredens, spiżarka) – widok wnętrza w kierunku wschodnim
fot. Ewa Bożejewicz 2018 r.



Il. 207 Dusocin – Budynek mieszkalny w zabytkowej zagrodzie wiejskiej - parter
- pomieszczenie nr 5 (kredens, spiżarka) – widok wnętrza w kierunku południowo-zachodnim
fot. Ewa Bożejewicz 2018 r.



Il. 208 Dusocin – Budynek mieszkalny w zabytkowej zagrodzie wiejskiej - parter
- pomieszczenie nr 5 (kredens, spiżarka) – widok wnętrza w kierunku zachodnim
fot. Ewa Bożejewicz 2018 r.



Il. 209 Dusocin – Budynek mieszkalny w zabytkowej zagrodzie wiejskiej - parter
- pomieszczenie nr 5 (kredens, spiżarka) – widok na zniszczony strop belkowy płaski z sufitem
fot. Ewa Bożejewicz 2018 r.



Il. 210 Dusocin – Budynek mieszkalny w zabytkowej zagrodzie wiejskiej – parter
- pomieszczenie nr 5 (kredens, spiżarka) – widok na zniszczony strop belkowy płaski z sufitem (widok z góry)
fot. Ewa Bożejewicz 2018 r.



Il. 211 Dusocin – Budynek mieszkalny w zabytkowej zagrodzie wiejskiej – parter
- pomieszczenie nr 5 (kredens, spiżarka) – widok na fragment pułapu ślepego stropu zniszczonego stropu
fot. Ewa Bożejewicz 2018 r.



Il. 212 Dusocin – Budynek mieszkalny w zabytkowej zagrodzie wiejskiej – parter
- pomieszczenie nr 5 (kredens, spiżarka) – widok na fragment zniszczonej ściany północnej
fot. Ewa Bożejewicz 2018 r.



Il. 213 Dusocin – Budynek mieszkalny w zabytkowej zagrodzie wiejskiej – parter
- pomieszczenie nr 5 (kredens, spiżarka) – widok na fragment zniszczonej ściany północnej
fot. Ewa Bożejewicz 2018 r.



Il. 214 Dusocin – Budynek mieszkalny w zabytkowej zagrodzie wiejskiej – parter
- pomieszczenie nr 6 (kuchnia) – widok wnętrza w kierunku północnym

fot. Ewa Bożejewicz 2018 r.



Il. 215 Dusocin – Budynek mieszkalny w zabytkowej zagrodzie wiejskiej – parter
- pomieszczenie nr 6 (kuchnia) – widok na ścianę wschodnią

fot. Ewa Bożejewicz 2018 r.



Il. 216 Dusocin – Budynek mieszkalny w zabytkowej zagrodzie wiejskiej – parter
- pomieszczenie nr 6 (kuchnia) – widok na ścianę południową

fot. Ewa Bożejewicz 2018 r.



Il. 217 Dusocin – Budynek mieszkalny w zabytkowej zagrodzie wiejskiej - – parter
- pomieszczenie nr 6 (kuchnia) – widok wnętrza w kierunku zachodnim

fot. Ewa Bożejewicz 2018 r.



Il. 218 Dusocin – Budynek mieszkalny w zabytkowej zagrodzie wiejskiej – parter
- pomieszczenie nr 6 (kuchnia) – widok na wtórny strop żelbetowy

fot. Ewa Bożejewicz 2018 r.



Il. 219 Dusocin – Budynek mieszkalny w zabytkowej zagrodzie wiejskiej – parter
- pomieszczenie nr 6 (kuchnia) – widok na wtórny strop żelbetowy

fot. Ewa Bożejewicz 2018 r.



Il. 220 Dusocin – Budynek mieszkalny w zabytkowej zagrodzie wiejskiej – parter
- pomieszczenie nr 6 (kuchnia) – widok na zniszczoną kuchnię kaflową z piecem
fot. Ewa Bożejewicz 2018 r.



Il. 221 Dusocin – Budynek mieszkalny w zabytkowej zagrodzie wiejskiej – parter
- pomieszczenie nr 6 (kuchnia) – widok na ślady na ścianach po pierwotnym, ceglanym kapturze nad kuchnią
fot. Ewa Bożejewicz 2018 r.



Il. 222 Dusocin – Budynek mieszkalny w zabytkowej zagrodzie wiejskiej – parter
- pomieszczenie nr 7 (pokój gospodarczy) – widok wnętrza w kierunku północnym
fot. Ewa Bożejewicz 2018 r.



Il. 223 Dusocin – Budynek mieszkalny w zabytkowej zagrodzie wiejskiej – parter
- pomieszczenie nr 7 (pokój gospodarczy) – widok wnętrza w kierunku wschodnim
fot. Ewa Bożejewicz 2018 r.



Il. 224 Dusocin – Budynek mieszkalny w zabytkowej zagrodzie wiejskiej – parter
- pomieszczenie nr 7 (pokój gospodarczy) – widok wnętrza w kierunku południowo-zachodnim
fot. Ewa Bożejewicz 2018 r.



Il. 225Dusocin – Budynek mieszkalny w zabytkowej zagrodzie wiejskiej – parter
- pomieszczenie nr 7 (pokój gospodarczy) – widok na ścianę południową z zamurowaną wnęką piecową
fot. Ewa Bożejewicz 2018 r.



Il. 226 Dusocin – Budynek mieszkalny w zabytkowej zagrodzie wiejskiej – parter
- pomieszczenie nr 7 (pokój gospodarczy) – widok wnętrza w kierunku zachodnim
fot. Ewa Bożejewicz 2018 r.



Il. 227 Dusocin – Budynek mieszkalny w zabytkowej zagrodzie wiejskiej – parter
- pomieszczenie nr 7 (pokój gospodarczy) – widok na zniszczony strop belkowy płaski z sufitem
fot. Ewa Bożejewicz 2018 r.



Il. 228 Dusocin – Budynek mieszkalny w zabytkowej zagrodzie wiejskiej – parter
- pomieszczenie nr 8 (przedsionek) – widok wnętrza w kierunku południowym

fot. Ewa Bożejewicz 2018 r.



Il. 229 Dusocin – Budynek mieszkalny w zabytkowej zagrodzie wiejskiej – parter
- pomieszczenie nr 8 (przedsionek) – widok na podłogę

fot. Ewa Bożejewicz 2018 r.



Il. 230 Dusocin – Budynek mieszkalny w zabytkowej zagrodzie wiejskiej – parter
- pomieszczenie nr 9 (pokój) – widok na ścianę północną

fot. Ewa Bożejewicz 2018 r.



Il. 231 Dusocin – Budynek mieszkalny w zabytkowej zagrodzie wiejskiej – parter
- pomieszczenie nr 9 (pokój) – widok na ścianę wschodnią

fot. Ewa Bożejewicz 2018 r.



Il. 232 Dusocin – Budynek mieszkalny w zabytkowej zagrodzie wiejskiej – parter
- pomieszczenie nr 9 (pokój) – widok na ścianę południową

fot. Ewa Bożejewicz 2018 r.



Il. 233 Dusocin – Budynek mieszkalny w zabytkowej zagrodzie wiejskiej – parter
- pomieszczenie nr 9 (pokój) – widok wnętrza w kierunku południowo-zachodnim

fot. Ewa Bożejewicz 2018 r.



Il. 234 Dusocin – Budynek mieszkalny w zabytkowej zagrodzie wiejskiej – parter
- pomieszczenie nr 9 (pokój) – widok na ścianę zachodnią

fot. Ewa Bożejewicz 2018 r.



Il. 235 Dusocin – Budynek mieszkalny w zabytkowej zagrodzie wiejskiej – parter
- pomieszczenie nr 9 (pokój) – widok na otwór drzwiowy z zachowaną pierwotną ościeżyną i śladem po przyczółku

fot. Ewa Bożejewicz 2018 r.



Il. 236 Dusocin – Budynek mieszkalny w zabytkowej zagrodzie wiejskiej – parter
- pomieszczenie nr 10 (kuchnia, pierwotnie jadalnia) – widok wnętrza w kierunku północnym
fot. Ewa Bożejewicz 2018 r.



Il. 237 Dusocin – Budynek mieszkalny w zabytkowej zagrodzie wiejskiej – parter
- pomieszczenie nr 10 (kuchnia, pierwotnie jadalnia) – widok wnętrza w kierunku wschodnim
fot. Ewa Bożejewicz 2018 r.



Il. 238 Dusocin – Budynek mieszkalny w zabytkowej zagrodzie wiejskiej – parter
- pomieszczenie nr 10 (kuchnia, pierwotnie jadalnia) – widok na ścianę południową
fot. Ewa Bożejewicz 2018 r.



Il. 239 Dusocin – Budynek mieszkalny w zabytkowej zagrodzie wiejskiej – parter
- pomieszczenie nr 10 (kuchnia, pierwotnie jadalnia) – widok wnętrza w kierunku południowo-zachodnim
fot. Ewa Bożejewicz 2018 r.



Il. 240 Dusocin – Budynek mieszkalny w zabytkowej zagrodzie wiejskiej – parter
- pomieszczenie nr 10 (kuchnia, pierwotnie jadalnia) – widok wnętrza w kierunku południowym
fot. Ewa Bożejewicz 2018 r.



Il. 241 Dusocin – Budynek mieszkalny w zabytkowej zagrodzie wiejskiej – parter
- pomieszczenie nr 10 (kuchnia, pierwotnie jadalnia) – widok na fragment podłogi drewnianej
fot. Ewa Bożejewicz 2018 r.



Il. 242 Dusocin – Budynek mieszkalny w zabytkowej zagrodzie wiejskiej – parter
- pomieszczenie nr 10 (kuchnia, pierwotnie jadalnia) – widok na wtórną kuchnię kaflową
fot. Ewa Bożejewicz 2018 r.



Il. 243 Dusocin – Budynek mieszkalny w zabytkowej zagrodzie wiejskiej – parter
- pomieszczenie nr 10 (kuchnia, pierwotnie jadalnia) – widok na wtórną kuchnię kaflową
fot. Ewa Bożejewicz 2018 r.



Il. 244 Dusocin – Budynek mieszkalny w zabytkowej zagrodzie wiejskiej
- widok na schody jednobiegowe łamane z zabiegiem końcowym

fot. Ewa Bożejewicz 2018 r.



Il. 245 Dusocin – Budynek mieszkalny w zabytkowej zagrodzie wiejskiej
- widok na schody jednobiegowe łamane z zabiegiem końcowym

fot. Ewa Bożejewicz 2018 r.



Il. 246 Dusocin – Budynek mieszkalny w zabytkowej zagrodzie wiejskiej
- widok na dolny odcinek schodów drewnianych

fot. Ewa Bożejewicz 2018 r.



Il. 247 Dusocin – Budynek mieszkalny w zabytkowej zagrodzie wiejskiej
- widok na górny odcinek schodów drewnianych jednobiegowych łamanych z zabiegiem górnym

fot. Ewa Bożejewicz 2018 r.



Il. 248 Dusocin – Budynek mieszkalny w zabytkowej zagrodzie wiejskiej
- schody – widok na fragment słupa środkowego oraz stopnie w zabiegu

fot. Ewa Bożejewicz 2018 r.



Il. 249 Dusocin – Budynek mieszkalny w zabytkowej zagrodzie wiejskiej
- schody – widok od dołu na góry odcinek schodów

fot. Ewa Bożejewicz 2018 r.



Il. 250 Dusocin – Budynek mieszkalny w zabytkowej zagrodzie wiejskiej
- schody – widok od dołu na policzki, stopnice i stopnie w dolnym odcinku biegu
fot. Ewa Bożejewicz 2018 r.



Il. 251 Dusocin – Budynek mieszkalny w zabytkowej zagrodzie wiejskiej
- schody – widok od dołu na policzki, stopnice i stopnie w górnym odcinku biegu
fot. Ewa Bożejewicz 2018 r.



Il. 252 Dusocin – Budynek mieszkalny w zabytkowej zagrodzie wiejskiej
- schody – widok stopień drewniany schodów wpuszczany w policzek zewnętrzny i wewnętrzny
fot. Ewa Bożejewicz 2018 r.



Il. 253 Dusocin – Budynek mieszkalny w zabytkowej zagrodzie wiejskiej
- schody – widok na fragment stopnia, policzka zewnętrznego oraz balustrady tralkowej
fot. Ewa Bożejewicz 2018 r.



Il. 254 Dusocin – Budynek mieszkalny w zabytkowej zagrodzie wiejskiej
- schody – widok na górne stopnie drewniane zniszczone mechanicznie i biologicznie
fot. Ewa Bożejewicz 2018 r.



Il. 255 Dusocin – Budynek mieszkalny w zabytkowej zagrodzie wiejskiej
- schody – widok na słupek początkowy zewnętrzny balustrady
fot. Ewa Bożejewicz 2018 r.



Il. 256 Dusocin – Budynek mieszkalny w zabytkowej zagrodzie wiejskiej
- schody – widok na dolny odcinek balustrady tralkowej osadzonej w policzku

fot. Ewa Bożejewicz 2018 r.



Il. 257 Dusocin – Budynek mieszkalny w zabytkowej zagrodzie wiejskiej
- schody – widok na górny, zewnętrzny odcinek balustrady tralkowej

fot. Ewa Bożejewicz 2018 r.



Il. 258 Dusocin – Budynek mieszkalny w zabytkowej zagrodzie wiejskiej
- schody – widok na fragment giętej poręczy zewnętrznej

fot. Ewa Bożejewicz 2018 r.



Il. 259 Dusocin – Budynek mieszkalny w zabytkowej zagrodzie wiejskiej
- schody – widok na fragment przyściennej poręczy odcinkowej

fot. Ewa Bożejewicz 2018 r.



Il. 260 Dusocin – Budynek mieszkalny w zabytkowej zagrodzie wiejskiej
- schody – widok na balustrady wieńczące schody od góry

fot. Ewa Bożejewicz 2018 r.



Il. 261 Dusocin – Budynek mieszkalny w zabytkowej zagrodzie wiejskiej
- pomieszczenie nr 5 – widok na fragment balustrady tralkowej wieńczącej schody od góry

fot. Ewa Bożejewicz 2018 r.



Il. 262 Dusocin – Budynek mieszkalny w zabytkowej zagrodzie wiejskiej
- schody – widok z góry na połączenie jednego ze słupków końcowych z poręczą balustrady
fot. Ewa Bożejewicz 2018 r.



Il. 263 Dusocin – Budynek mieszkalny w zabytkowej zagrodzie wiejskiej
- schody – widok z góry na poręcz balustrady wieńczącej schody
fot. Ewa Bożejewicz 2018 r.



Il. 264 Dusocin – Budynek mieszkalny w zabytkowej zagrodzie wiejskiej
- schody – widok na przekrój zewnętrznej poręczy giętej

fot. Ewa Bożejewicz 2018 r.



Il. 265 Dusocin – Budynek mieszkalny w zabytkowej zagrodzie wiejskiej
- schody – widok na posadowienie środkowego słupa konstrukcyjnego

fot. Ewa Bożejewicz 2018 r.



Il. 266 Dusocin – Budynek mieszkalny w zabytkowej zagrodzie wiejskiej
- schody – widok na połączenie policzka, pierwszego stopnia oraz słupka początkowego
fot. Ewa Bożejewicz 2018 r.



Il. 267 Dusocin – Budynek mieszkalny w zabytkowej zagrodzie wiejskiej
- schody – widok na słupek początkowy przyścienny osadzony na policzku
fot. Ewa Bożejewicz 2018 r.



Il. 268 Dusocin – Budynek mieszkalny w zabytkowej zagrodzie wiejskiej
- schody – widok na przestrzeń pod schodami niegdyś zamkniętą opierzeniem deskowym
fot. Ewa Bożejewicz 2018 r.



Il. 269 Dusocin – Budynek mieszkalny w zabytkowej zagrodzie wiejskiej
- schody – widok na zachowany fragment pierwotnego deskowania przybitego do policzka zewnętrznego
fot. Ewa Bożejewicz 2018 r.



Il. 270 Dusocin – Budynek mieszkalny w zabytkowej zagrodzie wiejskiej – poddasze
- pomieszczenie nr 1 (strych) – widok w kierunku południowym

fot. Ewa Bożejewicz 2018 r.



Il. 271 Dusocin – Budynek mieszkalny w zabytkowej zagrodzie wiejskiej - poddasze
- pomieszczenie nr 1 (strych) – widok w kierunku południowym, stronę wschodnią

fot. Ewa Bożejewicz 2018 r.



Il. 272 Dusocin – Budynek mieszkalny w zabytkowej zagrodzie wiejskiej – poddasze
- pomieszczenie nr 1 (strych) – widok na południowo-wschodnią część poddasza
fot. Ewa Bożejewicz 2018 r.



Il. 273 Dusocin – Budynek mieszkalny w zabytkowej zagrodzie wiejskiej - poddasze
- pomieszczenie nr 1 (strych) – widok na fragment zniszczonego stropu oraz ściany pomieszczenia nr 2
fot. Ewa Bożejewicz 2018 r.



Il. 274 Dusocin – Budynek mieszkalny w zabytkowej zagrodzie wiejskiej – poddasze
- pomieszczenie nr 1 (strych) – widok w kierunku północnym

fot. Ewa Bożejewicz 2018 r.



Il. 275 Dusocin – Budynek mieszkalny w zabytkowej zagrodzie wiejskiej - poddasze
- pomieszczenie nr 1 (strych) – widok w kierunku północno-wschodnim

fot. Ewa Bożejewicz 2018 r.



Il. 276 Dusocin – Budynek mieszkalny w zabytkowej zagrodzie wiejskiej – poddasze
- pomieszczenie nr 1 (strych) – widok na fragment północnego szczytu z zachowanym śladem po pierwotnej konstrukcji
fot. Ewa Bożejewicz 2018 r.



Il. 277 Dusocin – Budynek mieszkalny w zabytkowej zagrodzie wiejskiej - poddasze
- pomieszczenie nr 1 (strych) – widok na fragment północnego szczytu z zachowanym śladem po pierwotnej konstrukcji
fot. Ewa Bożejewicz 2018 r.



Il. 278 Dusocin – Budynek mieszkalny w zabytkowej zagrodzie wiejskiej – poddasze
- pomieszczenie nr 1 (strych) – widok na fragment wtórnej podłogi drewnianej
fot. Ewa Bożejewicz 2018 r.



Il. 279 Dusocin – Budynek mieszkalny w zabytkowej zagrodzie wiejskiej - poddasze
- pomieszczenie nr 1 (strych) – widok na odsadzkę i fragment ściany kolankowej wschodniej
fot. Ewa Bożejewicz 2018 r.



Il. 280 Dusocin – Budynek mieszkalny w zabytkowej zagrodzie wiejskiej – poddasze
- pomieszczenie nr 1 (strych) – widok od góry na strop, pozbawiony pierwotnej podłogi drewnianej
fot. Ewa Bożejewicz 2018 r.



Il. 281 Dusocin – Budynek mieszkalny w zabytkowej zagrodzie wiejskiej - poddasze
- pomieszczenie nr 1 (strych) – widok na fragment pierwotnej podłogi drewnianej oraz ścianki kolankowej
fot. Ewa Bożejewicz 2018 r.



Il. 282 Dusocin – Budynek mieszkalny w zabytkowej zagrodzie wiejskiej – poddasze
- pomieszczenie nr 1 (strych) – widok od góry na fragment stropu belkowego płaskiego z podłogą drewnianą
fot. Ewa Bożejewicz 2018 r.



Il. 283 Dusocin – Budynek mieszkalny w zabytkowej zagrodzie wiejskiej - poddasze
- pomieszczenie nr 1 (strych) – widok na fragment południowo-wschodni zniszczonej podłogi
fot. Ewa Bożejewicz 2018 r.



Il. 284 Dusocin – Budynek mieszkalny w zabytkowej zagrodzie wiejskiej – poddasze
- pomieszczenie nr 1 (strych) – widok na fragment pierwotnego pułapu środkowego stropu belkowego
fot. Ewa Bożejewicz 2018 r.



Il. 285 Dusocin – Budynek mieszkalny w zabytkowej zagrodzie wiejskiej - poddasze
- pomieszczenie nr 1 (strych) – widok na przekrój belki stropowej z listwami oraz podsiębitką
fot. Ewa Bożejewicz 2018 r.



Il. 286 Dusocin – Budynek mieszkalny w zabytkowej zagrodzie wiejskiej – poddasze
- pomieszczenie nr 1 (strych) – widok na fragment podsiębitki z trzciny

fot. Ewa Bożejewicz 2018 r.



Il. 287 Dusocin – Budynek mieszkalny w zabytkowej zagrodzie wiejskiej - poddasze
- pomieszczenie nr 1 (strych) – widok poddasza w kierunku południoowo-zachodnim

fot. Ewa Bożejewicz 2018 r.



Il. 288 Dusocin – Budynek mieszkalny w zabytkowej zagrodzie wiejskiej – poddasze
- pomieszczenie nr 1 (strych) – widok na fragment ściany zachodniej z odsadzką i gniazdem po belce
fot. Ewa Bożejewicz 2018 r.



Il. 289 Dusocin – Budynek mieszkalny w zabytkowej zagrodzie wiejskiej – poddasze
- pomieszczenie nr 1 (strych) widok na fragment ściany kolankowej oraz belkę stropową przy szczycie północnym
fot. Ewa Bożejewicz 2018 r.



Il. 290 Dusocin – Budynek mieszkalny w zabytkowej zagrodzie wiejskiej – poddasze
- pomieszczenie nr 1 (strych) – widok na gniazdo po belce w ściance kolankowej
fot. Ewa Bożejewicz 2018 r.



Il. 291 Dusocin – Budynek mieszkalny w zabytkowej zagrodzie wiejskiej - poddasze
- pomieszczenie nr 1 (strych) – widok na górną część szczytu północnego oraz strop nad północnymi pomieszczeniami poddasza.
fot. Ewa Bożejewicz 2018 r.



Il. 292 Dusocin – Budynek mieszkalny w zabytkowej zagrodzie wiejskiej – poddasze
- pomieszczenie nr 2 (pokój) – widok zewnętrzny na ścianę północną oraz wschodnią
fot. Ewa Bożejewicz 2018 r.



Il. 293 Dusocin – Budynek mieszkalny w zabytkowej zagrodzie wiejskiej - poddasze
- pomieszczenie nr 2 (pokój) – widok na ścianę północna oraz zachodnią od strony wnętrza
fot. Ewa Bożejewicz 2018 r.



Il. 294 Dusocin – Budynek mieszkalny w zabytkowej zagrodzie wiejskiej – poddasze
- pomieszczenie nr 2 (pokój) – widok na awers ściany wschodniej

fot. Ewa Bożejewicz 2018 r.



Il. 295 Dusocin – Budynek mieszkalny w zabytkowej zagrodzie wiejskiej - poddasze
- pomieszczenie nr 2 (pokój) – widok na rewers ściany wschodniej

fot. Ewa Bożejewicz 2018 r.



Il. 296 Dusocin – Budynek mieszkalny w zabytkowej zagrodzie wiejskiej – poddasze
- pomieszczenie nr 2 (pokój) – widok wnętrza w kierunku południowym,

fot. Ewa Bożejewicz 2018 r.



Il. 297 Dusocin – Budynek mieszkalny w zabytkowej zagrodzie wiejskiej - poddasze
- pomieszczenie nr 2 (pokój) – widok wnętrza w kierunku poludniowo-zachodnim

fot. Ewa Bożejewicz 2018 r.



Il. 298 Dusocin – Budynek mieszkalny w zabytkowej zagrodzie wiejskiej – poddasze
- pomieszczenie nr 2 (pokój) – widok na zniszczoną ścianę zachodnią oraz fragment północnej
fot. Ewa Bożejewicz 2018 r.



Il. 299 Dusocin – Budynek mieszkalny w zabytkowej zagrodzie wiejskiej - poddasze
- pomieszczenie nr 2 (pokój) – widok na słup pośredni ściany szkieletowej zachodniej
fot. Ewa Bożejewicz 2018 r.



Il. 300 Dusocin – Budynek mieszkalny w zabytkowej zagrodzie wiejskiej – poddasze
- pomieszczenie nr 2 (pokój) – widok na czopy słupa pośredniego oraz zastrzału ściany szkieletowej
fot. Ewa Bożejewicz 2018 r.



Il. 301 Dusocin – Budynek mieszkalny w zabytkowej zagrodzie wiejskiej - poddasze
- pomieszczenie nr 2 (pokój) – widok na osadzenie zastrzału ściany szkieletowej w belce stropowej
fot. Ewa Bożejewicz 2018 r.



Il. 302 Dusocin – Budynek mieszkalny w zabytkowej zagrodzie wiejskiej – poddasze
- pomieszczenie nr 2 (pokój) – widok zewnętrzny na zwieńczenie ściany szkieletowej oczepem
fot. Ewa Bożejewicz 2018 r.



Il. 303 Dusocin – Budynek mieszkalny w zabytkowej zagrodzie wiejskiej - poddasze
- pomieszczenie nr 2 (pokój) – widok zewnętrzny na zwieńczenie ściany szkieletowej oczepem
fot. Ewa Bożejewicz 2018 r.



Il. 304 Dusocin – Budynek mieszkalny w zabytkowej zagrodzie wiejskiej – poddasze
- pomieszczenie nr 2 (pokój) widok na fragment pierwotnej podłogi pomieszczenia
fot. Ewa Bożejewicz 2018 r.



Il. 305 Dusocin – Budynek mieszkalny w zabytkowej zagrodzie wiejskiej - poddasze
- pomieszczenie nr 2 (pokój) – widok zewnętrzny na zwieńczenie ściany szkieletowej oczepem
fot. Ewa Bożejewicz 2018 r.



Il. 306 Dusocin – Budynek mieszkalny w zabytkowej zagrodzie wiejskiej – poddasze
- pomieszczenie nr 2 (pokój) – widok na zniszczenia ściany szkieletowej wschodniej

fot. Ewa Bożejewicz 2018 r.



Il. 307 Dusocin – Budynek mieszkalny w zabytkowej zagrodzie wiejskiej - poddasze
- pomieszczenie nr 2 (pokój) – widok wnętrza w kierunku południowo-zachodnim

fot. Ewa Bożejewicz 2018 r.



Il. 308 Dusocin – Budynek mieszkalny w zabytkowej zagrodzie wiejskiej – poddasze
- pomieszczenie nr 4 (pokój) – widok wnętrza w kierunku północno-zachodnim
fot. Ewa Bożejewicz 2018 r.



Il. 309 Dusocin – Budynek mieszkalny w zabytkowej zagrodzie wiejskiej - poddasze
- pomieszczenie nr 4 (pokój) – widok wnętrza w kierunku południowym, widok na komin z framugami
fot. Ewa Bożejewicz 2018 r.



Il. 310 Dusocin – Budynek mieszkalny w zabytkowej zagrodzie wiejskiej – poddasze
- pomieszczenie nr 4 (pokój) – widok wnętrza w kierunku południowo-zachodnim

fot. Ewa Bożejewicz 2018 r.



Il. 311 Dusocin – Budynek mieszkalny w zabytkowej zagrodzie wiejskiej - poddasze
- pomieszczenie nr 4 (pokój) – widok wnętrza w kierunku południowym

fot. Ewa Bożejewicz 2018 r.



Il. 312 Dusocin – Budynek mieszkalny w zabytkowej zagrodzie wiejskiej – poddasze
- pomieszczenie nr 4 (pokój) – widok na zniszczenia stropu belkowego płaskiego

fot. Ewa Bożejewicz 2018 r.



Il. 313 Dusocin – Budynek mieszkalny w zabytkowej zagrodzie wiejskiej - poddasze
- pomieszczenie nr 4 (pokój) – widok na dekor wieńczący ściany

fot. Ewa Bożejewicz 2018 r.



Il. 314 Dusocin – Budynek mieszkalny w zabytkowej zagrodzie wiejskiej – poddasze
- pomieszczenie nr 5 (pokój) – widok zewnętrzny ściany szkieletowe

fot. Ewa Bożejewicz 2018 r.



Il. 315 Dusocin – Budynek mieszkalny w zabytkowej zagrodzie wiejskiej - poddasze
- pomieszczenie nr w 4 i 5 (pokój) widok na ścianie południowa pomieszczenia oraz przylegający do niej komin, niegdyś z wędzarnią

fot. Ewa Bożejewicz 2018 r.



Il. 316 Dusocin – Budynek mieszkalny w zabytkowej zagrodzie wiejskiej – poddasze
- pomieszczenie nr 5 (pokój) – widok na połączenie dwóch odcinków oczepu ściany szkieletowej
fot. Ewa Bożejewicz 2018 r.



Il. 317 Dusocin – Budynek mieszkalny w zabytkowej zagrodzie wiejskiej - poddasze
- pomieszczenie nr 5 (pokój) – widok na połączenie czopowe kołkowane rygli ze słupem pośrednim ściany szkieletowej
fot. Ewa Bożejewicz 2018 r.



Il. 318 Dusocin – Budynek mieszkalny w zabytkowej zagrodzie wiejskiej – poddasze
- pomieszczenie nr 5 (pokój) – widok na ciesielski znak montażowy drewnianej konstrukcji ściany
fot. Ewa Bożejewicz 2018 r.

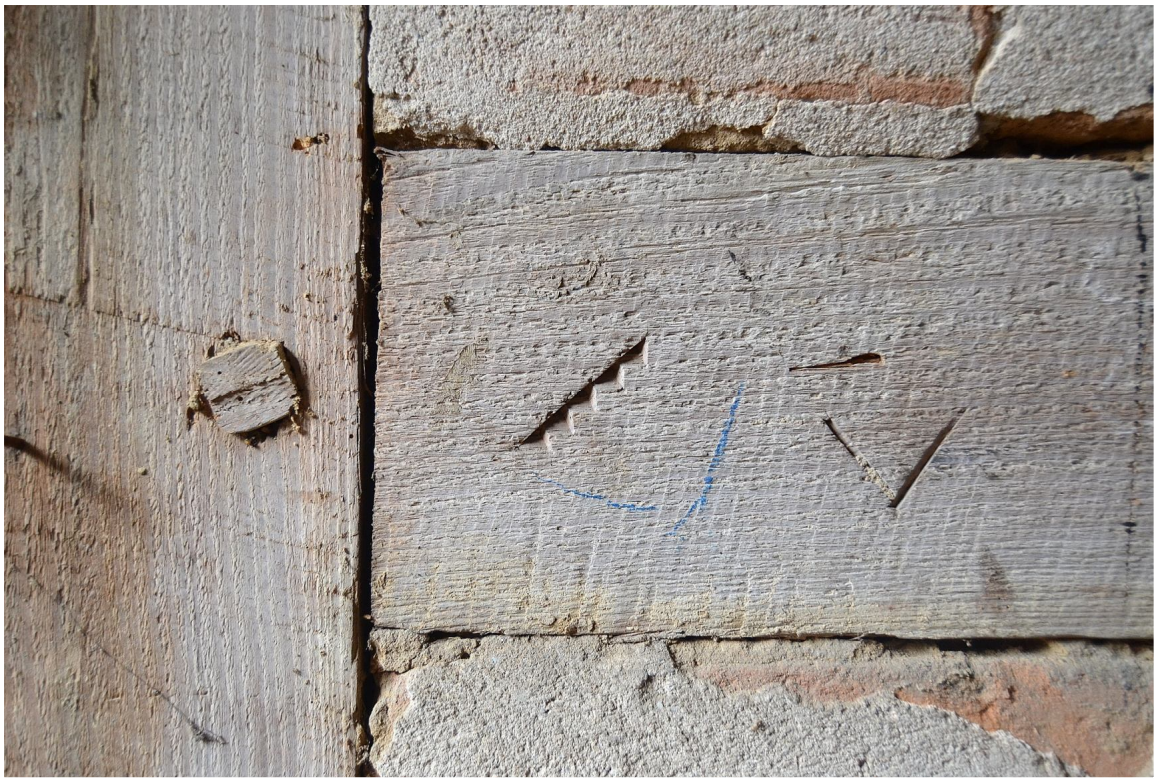

Il. 319 Dusocin – Budynek mieszkalny w zabytkowej zagrodzie wiejskiej - poddasze
- pomieszczenie nr 5 (pokój) – widok na ciesielski znak montażowy drewnianej konstrukcji ściany
fot. Ewa Bożejewicz 2018 r.



Il. 320 Dusocin – Budynek mieszkalny w zabytkowej zagrodzie wiejskiej – poddasze
- pomieszczenie nr 5 (pokój) – widok na zwieńczenie wschodniej ściany szkieletowej
fot. Ewa Bożejewicz 2018 r.



Il. 321 Dusocin – Budynek mieszkalny w zabytkowej zagrodzie wiejskiej - poddasze
- pomieszczenie nr 5 (pokój) – widok na zwieńczenie wschodniej ściany szkieletowej
fot. Ewa Bożejewicz 2018 r.



Il. 322 Dusocin – Budynek mieszkalny w zabytkowej zagrodzie wiejskiej – poddasze
- pomieszczenie nr 5(pokój) – widok wnętrza w kierunku północnym

fot. Ewa Bożejewicz 2018 r.



Il. 323 Dusocin – Budynek mieszkalny w zabytkowej zagrodzie wiejskiej - poddasze
- pomieszczenie nr 53 (pokój) – widok na ścianę wschodnią

fot. Ewa Bożejewicz 2018 r.



Il. 324 Dusocin – Budynek mieszkalny w zabytkowej zagrodzie wiejskiej – poddasze
- pomieszczenie nr 53 (pokój) – widok na ścianę południową

fot. Ewa Bożejewicz 2018 r.



Il. 325 Dusocin – Budynek mieszkalny w zabytkowej zagrodzie wiejskiej - poddasze
- pomieszczenie nr 5 (pokój) – widok wnętrza w kierunku południowo-zachodnim

fot. Ewa Bożejewicz 2018 r.



Il. 326 Dusocin – Budynek mieszkalny w zabytkowej zagrodzie wiejskiej – poddasze
- pomieszczenie nr 5 (pokój) – widok na ścianę zachodnią

fot. Ewa Bożejewicz 2018 r.



Il. 327 Dusocin – Budynek mieszkalny w zabytkowej zagrodzie wiejskiej - poddasze
- pomieszczenie nr 5 (pokój) – widok na fragment zniszczonej podłogi drewnianej deskowej

fot. Ewa Bożejewicz 2018 r.



Il. 328 Dusocin – Budynek mieszkalny w zabytkowej zagrodzie wiejskiej – poddasze
- pomieszczenie nr 5 (pokój) – widok na fragment stropu belkowego parteru z drewniana podłogą poddasza
fot. Ewa Bożejewicz 2018 r.



Il. 329 Dusocin – Budynek mieszkalny w zabytkowej zagrodzie wiejskiej - poddasze
- pomieszczenie nr 5 (pokój) – widok na fragment stropu belkowego parteru z drewnianą podłogą poddasza
fot. Ewa Bożejewicz 2018 r.



Il. 330 Dusocin – Budynek mieszkalny w zabytkowej zagrodzie wiejskiej – poddasze
- pomieszczenie nr 5 (pokój) – widok na próg drzwiowy pomiędzy pomieszczeniem nr 4 i 5

fot. Ewa Bożejewicz 2018 r.



Il. 331 Dusocin – Budynek mieszkalny w zabytkowej zagrodzie wiejskiej - poddasze
- pomieszczenie nr 5 (pokój) – widok na dekor wieńczący ściany

fot. Ewa Bożejewicz 2018 r.



Il. 332 Dusocin – Budynek mieszkalny w zabytkowej zagrodzie wiejskiej – stolarka okienna
- piwnica – widok na krosno pierwotnej stolarki okiennej o skrzydle półstałym

fot. Ewa Bożejewicz 2018 r.



Il. 333 Dusocin – Budynek mieszkalny w zabytkowej zagrodzie wiejskiej – stolarka okienna
- piwnica – widok na wtórną stolarkę okienną, bez obokni, stałą

fot. Ewa Bożejewicz 2018 r.



Il. 334 Dusocin – Budynek mieszkalny w zabytkowej zagrodzie wiejskiej – stolarka okienna
- parter – widok na pierwotną stolarkę okienną krosnową z okiennicą wewnętrzną - awers
fot. Ewa Bożejewicz 2018 r.



Il. 335 Dusocin – Budynek mieszkalny w zabytkowej zagrodzie wiejskiej – stolarka okienna
- parter – widok na pierwotną stolarkę okienną krosnową - awers
fot. Ewa Bożejewicz 2018 r.



Il. 336 Dusocin – Budynek mieszkalny w zabytkowej zagrodzie wiejskiej – stolarka okienna
- parter – widok na pierwotną stolarkę okienną krosnową z okiennicą wewnętrzną - rewers
fot. Ewa Bożejewicz 2018 r.



Il. 337 Dusocin – Budynek mieszkalny w zabytkowej zagrodzie wiejskiej – stolarka okienna
- parter – widok na pierwotną stolarkę okienną krosnową z okiennicą wewnętrzną - rewers
fot. Ewa Bożejewicz 2018 r.



Il. 338 Dusocin – Budynek mieszkalny w zabytkowej zagrodzie wiejskiej – stolarka okienna
- parter – widok na fragment pierwotnej stolarki okiennej oraz parapet zewnętrzny
fot. Ewa Bożejewicz 2018 r.



Il. 339 Dusocin – Budynek mieszkalny w zabytkowej zagrodzie wiejskiej – stolarka okienna
- parter – widok na fragment pierwotnej stolarki okiennej oraz parapet zewnętrzny
fot. Ewa Bożejewicz 2018 r.



Il. 340 Dusocin – Budynek mieszkalny w zabytkowej zagrodzie wiejskiej – stolarka okienna
- parter – widok na fragment pierwotnej stolarki okiennej oraz parapet zewnętrzny i wewnętrzny
fot. Ewa Bożejewicz 2018 r.



Il. 341 Dusocin – Budynek mieszkalny w zabytkowej zagrodzie wiejskiej – stolarka okienna
- parter – widok na fragment krzyża okiennego z kostką pierwotnej stolarki okiennej
fot. Ewa Bożejewicz 2018 r.



Il. 342 Dusocin – Budynek mieszkalny w zabytkowej zagrodzie wiejskiej – stolarka okienna
- parter – widok na górny odcinek słupka pierwotnej stolarki okiennej, wprowadzony w nadproże
fot. Ewa Bożejewicz 2018 r.



Il. 343 Dusocin – Budynek mieszkalny w zabytkowej zagrodzie wiejskiej – stolarka okienna
- parter – widok na fragment ślemienia pierwotnej stolarki okiennej
fot. Ewa Bożejewicz 2018 r.



Il. 344 Dusocin – Budynek mieszkalny w zabytkowej zagrodzie wiejskiej – stolarka okienna
- parter – widok na fragment skrzydła okiennego z listwą przymykową pierwotnej stolarki okiennej
fot. Ewa Bożejewicz 2018 r.

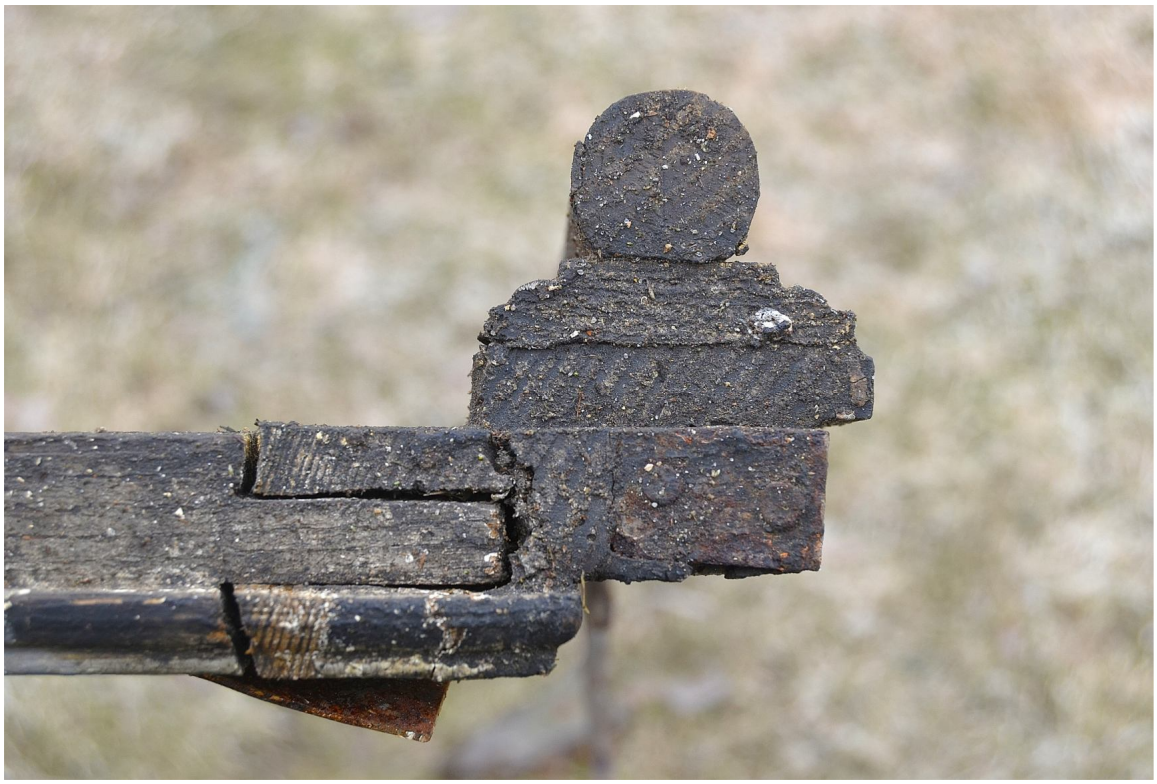

Il. 345 Dusocin – Budynek mieszkalny w zabytkowej zagrodzie wiejskiej – stolarka okienna
- parter – widok na połączenie ramiaków oraz przekrój listwy przymykowej pierwotnej stolarki okiennej
fot. Ewa Bożejewicz 2018 r.



Il. 346 Dusocin – Budynek mieszkalny w zabytkowej zagrodzie wiejskiej – stolarka okienna
- parter – widok na okapnik skrzydła pierwotnej stolarki okiennej

fot. Ewa Bożejewicz 2018 r.



Il. 347 Dusocin – Budynek mieszkalny w zabytkowej zagrodzie wiejskiej – stolarka okienna
- parter – widok na profilowanie ramiaka oraz szczebliny pierwotnej stolarki okiennej

fot. Ewa Bożejewicz 2018 r.



Il. 348 Dusocin – Budynek mieszkalny w zabytkowej zagrodzie wiejskiej – stolarka okienna
- parter – widok na fragment stolarki oraz pierwotny parapet wewnętrzny z rynienką

fot. Ewa Bożejewicz 2018 r.



Il. 349 Dusocin – Budynek mieszkalny w zabytkowej zagrodzie wiejskiej – stolarka okienna
- parter – widok na nosek pierwotnego parapetu wewnętrznego

fot. Ewa Bożejewicz 2018 r.



Il. 350 Dusocin – Budynek mieszkalny w zabytkowej zagrodzie wiejskiej – stolarka okienna
- parter – widok na pierwotny hak do obokni

fot. Ewa Bożejewicz 2018 r.



Il. 351 Dusocin – Budynek mieszkalny w zabytkowej zagrodzie wiejskiej – stolarka okienna
- widok na pierwotny zawias czopowy wpuszczany o fazowanej główce

fot. Ewa Bożejewicz 2018 r.



Il. 352 Dusocin – Budynek mieszkalny w zabytkowej zagrodzie wiejskiej – stolarka okienna
- widok na fragment skrzydła okiennego z narożnikiem okiennym wpuszczanym
fot. Ewa Bożejewicz 2018 r.



Il. 353 Dusocin – Budynek mieszkalny w zabytkowej zagrodzie wiejskiej – stolarka okienna
- widok na fragment skrzydła ze zdemontowanym narożnikiem okiennym
fot. Ewa Bożejewicz 2018 r.



Il. 354 Dusocin – Budynek mieszkalny w zabytkowej zagrodzie wiejskiej – stolarka okienna
- widok na fragment pierwotnej stolarki okiennej z zakrętką dźwigniową z hakiem i podkładką
fot. Ewa Bożejewicz 2018 r.



Il. 355 Dusocin – Budynek mieszkalny w zabytkowej zagrodzie wiejskiej – stolarka okienna
- widok na fragment pierwotnej stolarki z zakrętką dźwigniową z hakiem i podkładką
fot. Ewa Bożejewicz 2018 r.



Il. 356 Dusocin – Budynek mieszkalny w zabytkowej zagrodzie wiejskiej – stolarka okienna
- pierwotna stolarka okienna – widok na hak i podkładkę zakrętki dźwigniowej
fot. Ewa Bożejewicz 2018 r.



Il. 357 Dusocin – Budynek mieszkalny w zabytkowej zagrodzie wiejskiej – stolarka okienna
- pierwotna stolarka okienna – widok na zasuwkę narożną wpuszczaną oraz narożnik okienny
fot. Ewa Bożejewicz 2018 r.



Il. 358 Dusocin – Budynek mieszkalny w zabytkowej zagrodzie wiejskiej – stolarka okienna
- widok na pierwotne gałeczki okienne

fot. Ewa Bożejewicz 2018 r.



Il. 359 Dusocin – Budynek mieszkalny w zabytkowej zagrodzie wiejskiej – stolarka okienna
- widok na pierwotną gałeczkę okienną

fot. Ewa Bożejewicz 2018 r.



Il. 360 Dusocin – Budynek mieszkalny w zabytkowej zagrodzie wiejskiej – stolarka okienna - parter – widok na wtórną stolarkę okienną skrzynkową jednokrosnową - awers

fot. Ewa Bożejewicz 2018 r.



Il. 361 Dusocin – Budynek mieszkalny w zabytkowej zagrodzie wiejskiej – stolarka okienna - parter – widok na wtórną stolarkę okienną skrzynkową jednokrosnową - rewers

fot. Ewa Bożejewicz 2018 r.



Il. 362 Dusocin – Budynek mieszkalny w zabytkowej zagrodzie wiejskiej – stolarka okienna
- wtórna stolarka okienna – widok na fragment okna i parapet wewnętrzny

fot. Ewa Bożejewicz 2018 r.



Il. 363 Dusocin – Budynek mieszkalny w zabytkowej zagrodzie wiejskiej – stolarka okienna
- widok na fragment wtórnej stolarki okiennej skrzynkowej jednokrosnowej

fot. Ewa Bożejewicz 2018 r.



Il. 364 Dusocin – Budynek mieszkalny w zabytkowej zagrodzie wiejskiej – stolarka okienna
- widok na klameczkę okienną okien wtórnych

fot. Ewa Bożejewicz 2018 r.



Il. 365 Dusocin – Budynek mieszkalny w zabytkowej zagrodzie wiejskiej – stolarka okienna
- widok na fragment wtórnego skrzydła i typ profilowania przyszybowego oraz szczeblin

fot. Ewa Bożejewicz 2018 r.



Il. 366 Dusocin – Budynek mieszkalny w zabytkowej zagrodzie wiejskiej – stolarka okienna
- poddasze (szczyt) – widok na pierwotną solarkę okienna krosnową - rewers

fot. Ewa Bożejewicz 2018 r.



Il. 367 Dusocin – Budynek mieszkalny w zabytkowej zagrodzie wiejskiej – stolarka okienna
- poddasze (szczyt) – widok na nadświetle pierwotnej stolarki okiennej

fot. Ewa Bożejewicz 2018 r.



Il. 368 Dusocin – Budynek mieszkalny w zabytkowej zagrodzie wiejskiej – stolarka okienna
- poddasze (szczyt) - widok na fragment słupka pierwotnej stolarki okiennej

fot. Ewa Bożejewicz 2018 r.



Il. 369 Dusocin – Budynek mieszkalny w zabytkowej zagrodzie wiejskiej – stolarka okienna
- poddasze (szczyt) – widok na zawias hakowy kątowy pierwotnej stolarki okiennej

fot. Ewa Bożejewicz 2018 r.



Il. 370 Dusocin – Budynek mieszkalny w zabytkowej zagrodzie wiejskiej – stolarka okienna
- poddasze (ścianka kolankowa) – widok na pierwotne skrzydło okienne

fot. Ewa Bożejewicz 2018 r.



Il. 371 Dusocin – Budynek mieszkalny w zabytkowej zagrodzie wiejskiej – stolarka okienna
- poddasze (ścianka kolankowa) – widok na otwór okienny z zachowanym pierwotnym krosnem

fot. Ewa Bożejewicz 2018 r.



Il. 372 Dusocin – Budynek mieszkalny w zabytkowej zagrodzie wiejskiej – stolarka okienna
- poddasze (ścianka kolankowa) – widok na fragment pierwotnego skrzydła z narożnikiem okiennym
fot. Ewa Bożejewicz 2018 r.



Il. 373 Dusocin – Budynek mieszkalny w zabytkowej zagrodzie wiejskiej – stolarka okienna
- poddasze (ścianka kolankowa) – widok na fragment pierwotnego skrzydła z zawiasem hakowym kątowym
fot. Ewa Bożejewicz 2018 r.



Il. 374 Dusocin – Budynek mieszkalny w zabytkowej zagrodzie wiejskiej – stolarka okienna
- poddasze (ścianka kolankowa) – widok na profil przyszybowy pierwotnego skrzydła okiennego
fot. Ewa Bożejewicz 2018 r.



Il. 375 Dusocin – Budynek mieszkalny w zabytkowej zagrodzie wiejskiej – stolarka okienna
- poddasze (ścianka kolankowa) – widok na profil przylgi, połączenie czopowe ramiaków oraz przekrój okapnika pierwotnego skrzydła
fot. Ewa Bożejewicz 2018 r.



Il. 376 Dusocin – Budynek mieszkalny w zabytkowej zagrodzie wiejskiej – stolarka okienna
- okiennice – widok na okiennicę wewnętrzną zachowaną w oknie sieni

fot. Ewa Bożejewicz 2018 r.



Il. 377 Dusocin – Budynek mieszkalny w zabytkowej zagrodzie wiejskiej – stolarka okienna
- okiennice - widok na okiennicę zachowaną w oknie pomieszczeniu nr 3

fot. Ewa Bożejewicz 2018 r.



Il. 378 Dusocin – Budynek mieszkalny w zabytkowej zagrodzie wiejskiej – stolarka okienna - okiennice – widok na skrzydło okiennicy - awers

fot. Ewa Bożejewicz 2018 r.



Il. 379 Dusocin – Budynek mieszkalny w zabytkowej zagrodzie wiejskiej – stolarka okienna - okiennice – widok na skrzydło okiennicy - rewers

fot. Ewa Bożejewicz 2018 r.



Il. 380 Dusocin – Budynek mieszkalny w zabytkowej zagrodzie wiejskiej – stolarka okienna
- okiennice – widok na fragment okiennicy zawieszonej na stojakach przymocowanych do krosna okna
fot. Ewa Bożejewicz 2018 r.



Il. 381 Dusocin – Budynek mieszkalny w zabytkowej zagrodzie wiejskiej – stolarka okienna
- okiennice – widok na fragment okiennicy zachowanej w pomieszczeniu nr 3
fot. Ewa Bożejewicz 2018 r.



Il. 382 Dusocin – Budynek mieszkalny w zabytkowej zagrodzie wiejskiej – stolarka okienna
- okiennice – widok na fragment okiennicy sieni, z zachowany mazerunkiem w awersie
fot. Ewa Bożejewicz 2018 r.



Il. 383 Dusocin – Budynek mieszkalny w zabytkowej zagrodzie wiejskiej – stolarka okienna
- okiennice – widok na fragment okiennicy sieni, z zachowany mazerunkiem w awersie
fot. Ewa Bożejewicz 2018 r.



Il. 384 Dusocin – Budynek mieszkalny w zabytkowej zagrodzie wiejskiej – stolarka okienna
- okiennice – widok na połączenie przylgowe dwóch części łamanego skrzydła okiennicy

fot. Ewa Bożejewicz 2018 r.



Il. 385 Dusocin – Budynek mieszkalny w zabytkowej zagrodzie wiejskiej – stolarka okienna
- okiennice – widok na zawias czopowy splatany

fot. Ewa Bożejewicz 2018 r.



Il. 386 Dusocin – Budynek mieszkalny w zabytkowej zagrodzie wiejskiej – stolarka okienna
- okiennice – widok na pierwotny hak zakrętki dźwigniowej, zamocowany do słupka okna
fot. Ewa Bożejewicz 2018 r.



Il. 387 Dusocin – Budynek mieszkalny w zabytkowej zagrodzie wiejskiej – stolarka okienna
- okiennice – widok na fragment stolarki okiennej z hakiem zakrętki dźwigniowej okiennicy
fot. Ewa Bożejewicz 2018 r.



Il. 388 Dusocin – Budynek mieszkalny w zabytkowej zagrodzie wiejskiej – stolarka okienna
- okiennice – widok na pierwotną zakrętkę dźwigniową okiennicy

fot. Ewa Bożejewicz 2018 r.



Il. 389 Dusocin – Budynek mieszkalny w zabytkowej zagrodzie wiejskiej – stolarka okienna
- okiennice – widok na pierwotną zasuwkę wierzchnią okiennicy

fot. Ewa Bożejewicz 2018 r.



Il. 390 Dusocin – Budynek mieszkalny w zabytkowej zagrodzie wiejskiej – stolarka okienna
- okiennice – widok na odbój okiennicy, zamontowany w ślemieniu okna

fot. Ewa Bożejewicz 2018 r.



Il. 391 Dusocin – Budynek mieszkalny w zabytkowej zagrodzie wiejskiej – stolarka okienna
- okiennice – widok na ramiak okiennicy z gniazdami do zakrętki

fot. Ewa Bożejewicz 2018 r.



Il. 392 Dusocin – Budynek mieszkalny w zabytkowej zagrodzie wiejskiej – stolarka okienna
- okiennice – widok na sposób połączenia czopowego ramiaków okiennicy

fot. Ewa Bożejewicz 2018 r.



Il. 393 Dusocin – Budynek mieszkalny w zabytkowej zagrodzie wiejskiej – stolarka okienna
- okiennice – widok na otwory wlotowe i wylotowe kołatka żerującego w okiennicach

fot. Ewa Bożejewicz 2018 r.



Il. 394 Dusocin – Budynek mieszkalny w zabytkowej zagrodzie wiejskiej – stolarka drzwiowa - drzwi wejściowe główne (D/1) – awers

fot. Ewa Bożejewicz 2018 r.



Il. 395 Dusocin – Budynek mieszkalny w zabytkowej zagrodzie wiejskiej – stolarka drzwiowa - drzwi wejściowe główne (D/1) - rewers

fot. Ewa Bożejewicz 2018 r.



Il. 396 Dusocin – Budynek mieszkalny w zabytkowej zagrodzie wiejskiej – stolarka drzwiowa - drzwi wejściowe główne (D/1) – widok na nadświetle i opaski drzwiowe

fot. Ewa Bożejewicz 2018 r.



Il. 397 Dusocin – Budynek mieszkalny w zabytkowej zagrodzie wiejskiej – stolarka drzwiowa - drzwi wejściowe główne (D/1) – widok na fragment ślemienia i skrzydła nadświetla

fot. Ewa Bożejewicz 2018 r.



Il. 398 Dusocin – Budynek mieszkalny w zabytkowej zagrodzie wiejskiej – stolarka drzwiowa - drzwi wejściowe główne (D/1) – widok na ościeżynę ramowo-płycinową z profilowanymi opaskami
fot. Ewa Bożejewicz 2018 r.



Il. 399 Dusocin – Budynek mieszkalny w zabytkowej zagrodzie wiejskiej – stolarka drzwiowa - drzwi wejściowe główne (D/1) – widok na ościeżynę ramowo-płycinową
fot. Ewa Bożejewicz 2018 r.



Il. 400 Dusocin – Budynek mieszkalny w zabytkowej zagrodzie wiejskiej – stolarka drzwiowa - drzwi wejściowe główne (D/1) – widok na fragment opaski drzwiowej zewnętrznej
fot. Ewa Bożejewicz 2018 r.



Il. 401 Dusocin – Budynek mieszkalny w zabytkowej zagrodzie wiejskiej – stolarka drzwiowa - drzwi wejściowe główne (D/1) – widok na fragment opaski drzwiowej profilowanej, wewnętrznej
fot. Ewa Bożejewicz 2018 r.



Il. 402 Dusocin – Budynek mieszkalny w zabytkowej zagrodzie wiejskiej – stolarka drzwiowa - drzwi wejściowe główne (D/1) – widok na skrzydło drzwiowe prawe

fot. Ewa Bożejewicz 2018 r.



Il. 403 Dusocin – Budynek mieszkalny w zabytkowej zagrodzie wiejskiej – stolarka drzwiowa - drzwi wejściowe główne (D/1) – widok na skrzydło drzwiowe lewe

fot. Ewa Bożejewicz 2018 r.



Il. 404 Dusocin – Budynek mieszkalny w zabytkowej zagrodzie wiejskiej – stolarka drzwiowa - drzwi wejściowe główne (D/1) – widok na fragment skrzydła drzwiowego
fot. Ewa Bożejewicz 2018 r.



Il. 4045 Dusocin – Budynek mieszkalny w zabytkowej zagrodzie wiejskiej – stolarka drzwiowa - drzwi wejściowe główne (D/1) – widok na profilowaną prętwinę skrzydła drzwiowego - awers
fot. Ewa Bożejewicz 2018 r.



Il. 406 Dusocin – Budynek mieszkalny w zabytkowej zagrodzie wiejskiej – stolarka drzwiowa - drzwi wejściowe (D/1) – widok na fragment listwy przymykowej zewnętrzej zakończonej głowiczką
fot. Ewa Bożejewicz 2018 r.



Il. 407 Dusocin – Budynek mieszkalny w zabytkowej zagrodzie wiejskiej – stolarka drzwiowa - drzwi wejściowe główne (D/1) – widok na jedno ze skrzydeł drzwiowych - rewers
fot. Ewa Bożejewicz 2018 r.



Il. 408 Dusocin – Budynek mieszkalny w zabytkowej zagrodzie wiejskiej – stolarka drzwiowa - drzwi wejściowe główne (D/1) – widok na fragment skrzydła - rewers

fot. Ewa Bożejewicz 2018 r.

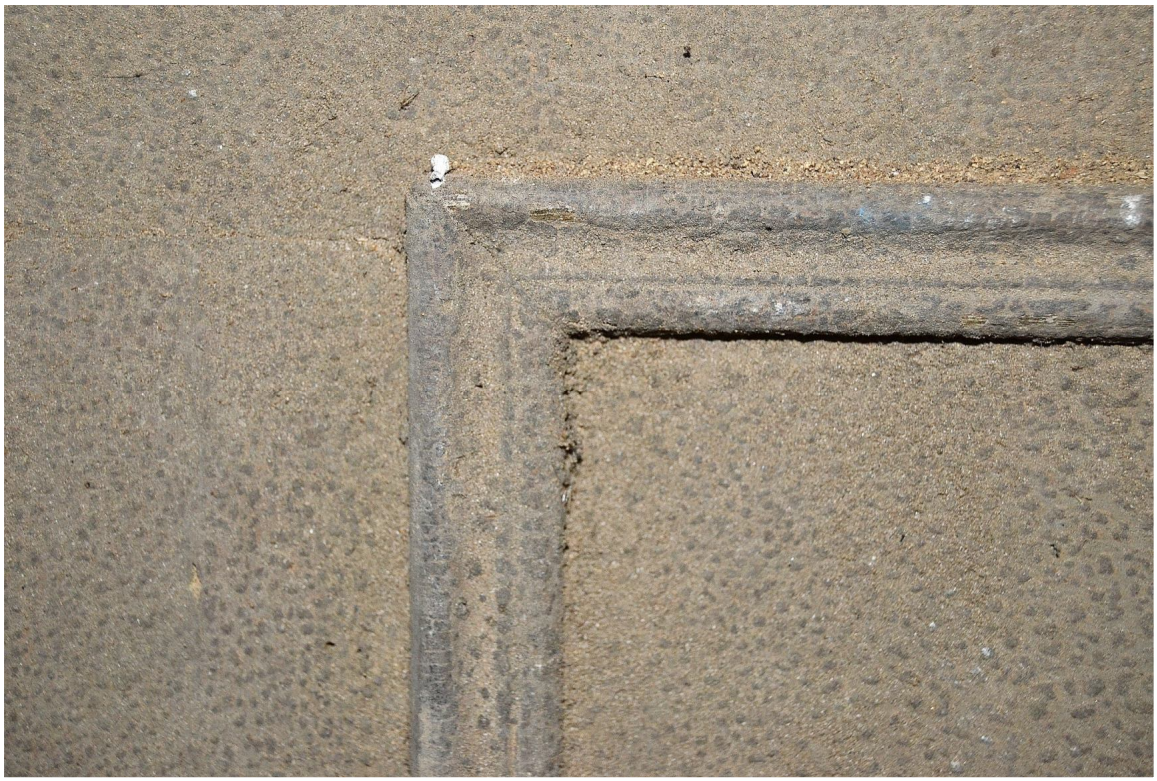

Il. 409 Dusocin – Budynek mieszkalny w zabytkowej zagrodzie wiejskiej – stolarka drzwiowa - drzwi wejściowe główne (D/1) – widok na profilowane listwy imitujące płycinę

fot. Ewa Bożejewicz 2018 r.



Il. 410 Dusocin – Budynek mieszkalny w zabytkowej zagrodzie wiejskiej – stolarka drzwiowa - drzwi wejściowe główne (D/1) – widok na fragment listwy przymykowej wewnętrznej
fot. Ewa Bożejewicz 2018 r.



Il. 411 Dusocin – Budynek mieszkalny w zabytkowej zagrodzie wiejskiej – stolarka drzwiowa - drzwi wejściowe główne (D/1) – widok na zawias hakowy kątowy drzwi
fot. Ewa Bożejewicz 2018 r.



Il. 412 Dusocin – Budynek mieszkalny w zabytkowej zagrodzie wiejskiej – stolarka drzwiowa - drzwi wejściowe główne (D/1) – widok na fragment zawiasa hakowego kątowego
fot. Ewa Bożejewicz 2018 r.



Il. 413 Dusocin – Budynek mieszkalny w zabytkowej zagrodzie wiejskiej – stolarka drzwiowa - drzwi wejściowe główne (D/1) – widok na fragment zawiasa hakowego kątowego
fot. Ewa Bożejewicz 2018 r.



Il. 414 Dusocin – Budynek mieszkalny w zabytkowej zagrodzie wiejskiej – stolarka drzwiowa - drzwi wejściowe główne (D/1) – widok na ślad po pierwotnym szyldzie

fot. Ewa Bożejewicz 2018 r.



Il. 415 Dusocin – Budynek mieszkalny w zabytkowej zagrodzie wiejskiej – stolarka drzwiowa - drzwi wejściowe główne (D/1) – widok po pierwotnym zamku skrzynkowym

fot. Ewa Bożejewicz 2018 r.



Il. 416 Dusocin – Budynek mieszkalny w zabytkowej zagrodzie wiejskiej – stolarka drzwiowa - drzwi wejściowe główne (D/1) – widok na ślad po wtórnym zamku wpuszczanym
fot. Ewa Bożejewicz 2018 r.



Il. 417 Dusocin – Budynek mieszkalny w zabytkowej zagrodzie wiejskiej – stolarka drzwiowa - drzwi wejściowe główne (D/1) – widok na polaczenie płyciny z ramiakami - rewers
fot. Ewa Bożejewicz 2018 r.



Il. 418 Dusocin – Budynek mieszkalny w zabytkowej zagrodzie wiejskiej – stolarka drzwiowa - drzwi wejściowe główne (D/1) – widok na otwory wlotowe i wylotowe po drewnojadach
fot. Ewa Bożejewicz 2018 r.



Il. 419 Dusocin – Budynek mieszkalny w zabytkowej zagrodzie wiejskiej – stolarka drzwiowa - drzwi wejściowe główne (D/1) – widok na otwory po żerowaniu w drewnie drzwi spuszczela
fot. Ewa Bożejewicz 2018 r.



Il. 420 Dusocin – Budynek mieszkalny w zabytkowej zagrodzie wiejskiej – stolarka drzwiowa - drzwi wejściowe główne (D/1) – widok na otwory po żerowaniu w drewnie drzwi spuszczela
fot. Ewa Bożejewicz 2018 r.



Il. 421 Dusocin – Budynek mieszkalny w zabytkowej zagrodzie wiejskiej – stolarka drzwiowa - drzwi wejściowe główne (D/1) – widok na zniszczenia ościeżyny ramowo-płycinowej
fot. Ewa Bożejewicz 2018 r.



Il. 422 Dusocin – Budynek mieszkalny w zabytkowej zagrodzie wiejskiej – stolarka drzwiowa - drzwi wejściowe główne (D/1) – widok na zniszczenia ościeżyny ramowo-płycinowej
fot. Ewa Bożejewicz 2018 r.



Il. 423 Dusocin – Budynek mieszkalny w zabytkowej zagrodzie wiejskiej – stolarka drzwiowa - drzwi wejściowe główne (D/1)– widok na zniszczenia ościeżyny ramowo-płycinowej
fot. Ewa Bożejewicz 2018 r.

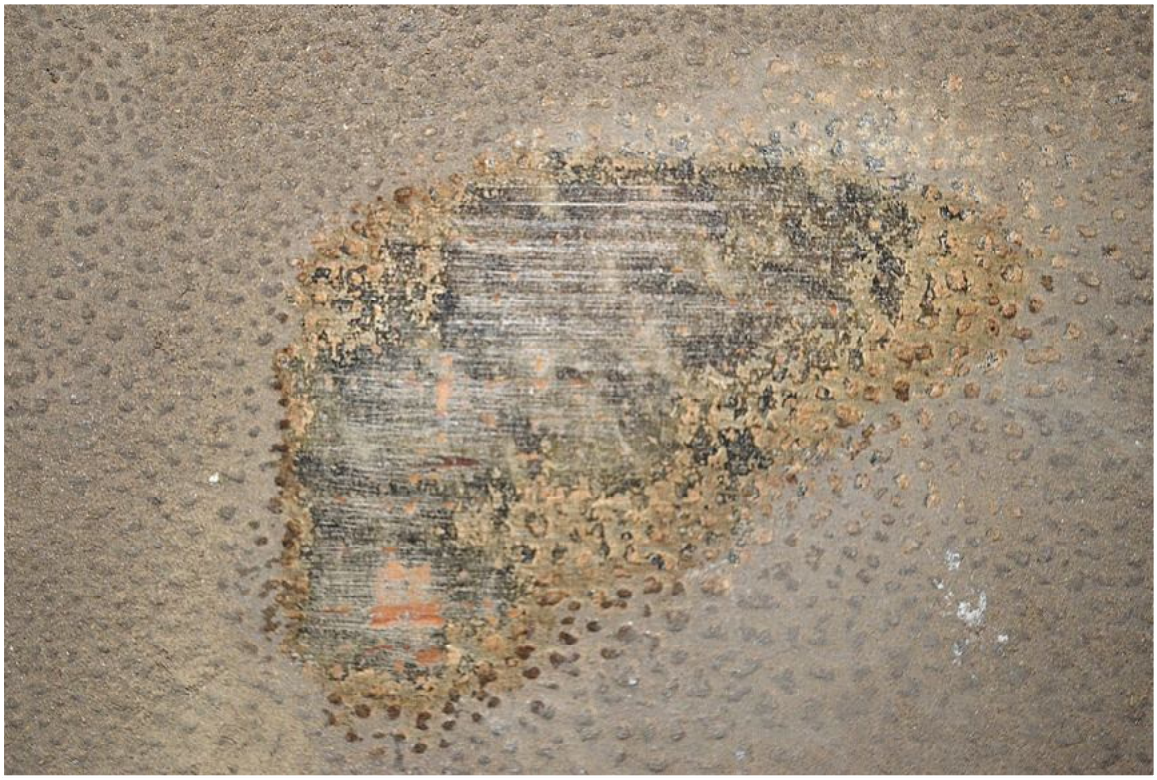

Il. 424 Dusocin – Budynek mieszkalny w zabytkowej zagrodzie wiejskiej – stolarka drzwiowa - drzwi wejściowe główne – odkrywka pierwotnej warstwy malarskiej drzwi w rewersie
fot. Ewa Bożejewicz 2018 r.



Il. 425 Dusocin – Budynek mieszkalny w zabytkowej zagrodzie wiejskiej – stolarka drzwiowa - drzwi wejściowe główne - odkrywka pierwotnej warstwy malarskiej drzwi w rewersie
fot. Ewa Bożejewicz 2018 r.



Il. 426 Dusocin – Budynek mieszkalny w zabytkowej zagrodzie wiejskiej – stolarka drzwiowa - drzwi wejściowe boczne (D/3) - awers

fot. Ewa Bożejewicz 2018 r.



Il. 427 Dusocin – Budynek mieszkalny w zabytkowej zagrodzie wiejskiej – stolarka drzwiowa - drzwi wejściowe boczne (D/3) – rewers

fot. Ewa Bożejewicz 2018 r.



Il. 428 Dusocin – Budynek mieszkalny w zabytkowej zagrodzie wiejskiej – stolarka drzwiowa - drzwi wejściowe boczne (D/3) – widok na nadświetle i fragment ślemienia oraz skrzydła
fot. Ewa Bożejewicz 2018 r.



Il. 429 Dusocin – Budynek mieszkalny w zabytkowej zagrodzie wiejskiej – stolarka drzwiowa - drzwi wejściowe boczne (D/3) – widok na fragment ślemienia i skrzydła nadświetla
fot. Ewa Bożejewicz 2018 r.



Il. 430 Dusocin – Budynek mieszkalny w zabytkowej zagrodzie wiejskiej – stolarka drzwiowa - drzwi wejściowe boczne (D/3) – widok na wtórny próg i stojaki odrzwi

fot. Ewa Bożejewicz 2018 r.



Il. 431 Dusocin – Budynek mieszkalny w zabytkowej zagrodzie wiejskiej – stolarka drzwiowa - drzwi wejściowe boczne (D/3) – widok na nadświetle i fragment skrzydła w rewersie

fot. Ewa Bożejewicz 2018 r.



Il. 432 Dusocin – Budynek mieszkalny w zabytkowej zagrodzie wiejskiej – stolarka drzwiowa - drzwi wejściowe boczne (D/3) – widok na fragment opierzenia skrzydła w awersie

fot. Ewa Bożejewicz 2018 r.



Il. 433 Dusocin – Budynek mieszkalny w zabytkowej zagrodzie wiejskiej – stolarka drzwiowa - drzwi wejściowe boczne (D/3) – widok na przekrój skrzydła

fot. Ewa Bożejewicz 2018 r.



Il. 434 Dusocin – Budynek mieszkalny w zabytkowej zagrodzie wiejskiej – stolarka drzwiowa - drzwi wejściowe boczne (D/3) – widok na pierwotną klamkę drzwiową z szyldem
fot. Ewa Bożejewicz 2018 r.



Il. 435 Dusocin – Budynek mieszkalny w zabytkowej zagrodzie wiejskiej – stolarka drzwiowa
- drzwi wejściowe boczne – widok na miejsce po wyciętym zamku i klamce, zrabowanym podczas opracowywania dokumentacji
fot. Ewa Bożejewicz 2018 r.



Il. 436 Dusocin – Budynek mieszkalny w zabytkowej zagrodzie wiejskiej – stolarka drzwiowa - drzwi wejściowe boczne (D/3) – widok na pierwotny zamek skrzynkowy

fot. Ewa Bożejewicz 2018 r.



Il. 437 Dusocin – Budynek mieszkalny w zabytkowej zagrodzie wiejskiej – stolarka drzwiowa - drzwi wejściowe boczne (D/3) – widok na przekrój ramiaka pionowego oraz listwę opierzeniową

fot. Ewa Bożejewicz 2018 r.



Il. 438 Dusocin – Budynek mieszkalny w zabytkowej zagrodzie wiejskiej – stolarka drzwiowa - drzwi wejściowe boczne – widok na konstrukcję deskowo-szpungową drzwi oraz zawias hakowy pasowy
fot. Ewa Bożejewicz 2018 r.



Il. 439 Dusocin – Budynek mieszkalny w zabytkowej zagrodzie wiejskiej – stolarka drzwiowa - drzwi wejściowe boczne (D/3) – widok na fragment szpungi oraz zawiasa hakowego pasowego
fot. Ewa Bożejewicz 2018 r.



Il. 440 Dusocin – Budynek mieszkalny w zabytkowej zagrodzie wiejskiej – stolarka drzwiowa - drzwi wejściowe tylne (D/2) – awers

fot. Ewa Bożejewicz 2018 r.



Il. 441 Dusocin – Budynek mieszkalny w zabytkowej zagrodzie wiejskiej – stolarka drzwiowa - drzwi wejściowe tylne (D/2) – rewers

fot. Ewa Bożejewicz 2018 r.



Il. 442 Dusocin – Budynek mieszkalny w zabytkowej zagrodzie wiejskiej – stolarka drzwiowa - drzwi wejściowe tylne (D/2) – widok na fragment ościeżyny oraz skrzydła drzwiowego
fot. Ewa Bożejewicz 2018 r.



Il. 443 Dusocin – Budynek mieszkalny w zabytkowej zagrodzie wiejskiej – stolarka drzwiowa - drzwi wejściowe tylne (D/2) - widok na dolną część skrzydła drzwiowego – awers
fot. Ewa Bożejewicz 2018 r.



Il. 444 Dusocin – Budynek mieszkalny w zabytkowej zagrodzie wiejskiej – stolarka drzwiowa - drzwi wejściowe tylne (D/2) – widok na fragment dolnej płyciny z lustrem skrzydła drzwiowego
fot. Ewa Bożejewicz 2018 r.



Il. 445 Dusocin – Budynek mieszkalny w zabytkowej zagrodzie wiejskiej – stolarka drzwiowa - drzwi wejściowe tylne (D/2) – widok na fragment dolnej płyciny oraz listwę progowa skrzydła
fot. Ewa Bożejewicz 2018 r.



Il. 446 Dusocin – Budynek mieszkalny w zabytkowej zagrodzie wiejskiej – stolarka drzwiowa - drzwi wejściowe tylne (D/2) – widok na fragment drzwi i przyczółek w rewersie
fot. Ewa Bożejewicz 2018 r.



Il. 447 Dusocin – Budynek mieszkalny w zabytkowej zagrodzie wiejskiej – stolarka drzwiowa - drzwi wejściowe tylne (D/2) – widok na szyld pierwotnej klamki drzwiowej
fot. Ewa Bożejewicz 2018 r.



Il. 448 Dusocin – Budynek mieszkalny w zabytkowej zagrodzie wiejskiej – stolarka drzwiowa
- drzwi TYP I (D/6) – drzwi do salonu, widok na ościeżynę z opaską oraz przyczółkiem (niezachowanym w awersie)
fot. Ewa Bożejewicz 2018 r.



Il. 449 Dusocin – Budynek mieszkalny w zabytkowej zagrodzie wiejskiej – stolarka drzwiowa
- drzwi wewnętrzne TYP I (D/6) – widok na skrzydła drzwiowe zabezpieczone w magazynie gminy
fot. Ewa Bożejewicz 2018 r.



Il. 450 Dusocin – Budynek mieszkalny w zabytkowej zagrodzie wiejskiej – stolarka drzwiowa - drzwi wewnętrzne TYP I (D/6) – widok na przyczółek drzwi, zachowany od strony salonu
fot. Ewa Bożejewicz 2018 r.



Il. 451 Dusocin – Budynek mieszkalny w zabytkowej zagrodzie wiejskiej – stolarka drzwiowa - drzwi wewnętrzne TYP I (D/6) – widok na fragment przyczółka
fot. Ewa Bożejewicz 2018 r.



Il. 452 Dusocin – Budynek mieszkalny w zabytkowej zagrodzie wiejskiej – stolarka drzwiowa - drzwi wewnętrzne TYP I – widok na fragment skrzydła drzwiowego z zawiasem czopowym
fot. Ewa Bożejewicz 2018 r.



Il. 453 Dusocin – Budynek mieszkalny w zabytkowej zagrodzie wiejskiej – stolarka drzwiowa - drzwi wewnętrzne TYP I (D/6) – widok na fragment ramiaków o profilowanych krawędziach
fot. Ewa Bożejewicz 2018 r.



Il. 454 Dusocin – Budynek mieszkalny w zabytkowej zagrodzie wiejskiej – stolarka drzwiowa - drzwi wewnętrzne TYP I (D/6) – widok na fragment skrzydła drzwiowego i mazerunki
fot. Ewa Bożejewicz 2018 r.



Il. 455 Dusocin – Budynek mieszkalny w zabytkowej zagrodzie wiejskiej – stolarka drzwiowa - drzwi wewnętrzne TYP I (D/6) – widok na fragment skrzydła drzwiowego i mazerunki
fot. Ewa Bożejewicz 2018 r.



Il. 456 Dusocin – Budynek mieszkalny w zabytkowej zagrodzie wiejskiej – stolarka drzwiowa - drzwi wewnętrzne TYP I (D/6) – widok na fragment skrzydła drzwiowego oraz mazerunki
fot. Ewa Bożejewicz 2018 r.



Il. 457 Dusocin – Budynek mieszkalny w zabytkowej zagrodzie wiejskiej – stolarka drzwiowa - drzwi wewnętrzne TYP I (D/6) – widok na górne płyciny skrzydeł drzwiowych oraz listwę przymykową
fot. Ewa Bożejewicz 2018 r.



Il. 458 Dusocin – Budynek mieszkalny w zabytkowej zagrodzie wiejskiej – stolarka drzwiowa - drzwi wewnętrzne TYP I – widok na rozprofilowanie ramiaka oraz fragment płyciny z lustrem
fot. Ewa Bożejewicz 2018 r.



Il. 459 Dusocin – Budynek mieszkalny w zabytkowej zagrodzie wiejskiej – stolarka drzwiowa - drzwi wewnętrzne TYP I (D/6) – widok na fragment listwy przymykowej
fot. Ewa Bożejewicz 2018 r.



Il. 460 Dusocin – Budynek mieszkalny w zabytkowej zagrodzie wiejskiej – stolarka drzwiowa
- drzwi wewnętrzne TYP I – widok na fragment skrzydeł z listwą przymykową oraz śladem po szyldzie
fot. Ewa Bożejewicz 2018 r.



Il. 461 Dusocin – Budynek mieszkalny w zabytkowej zagrodzie wiejskiej – stolarka drzwiowa
- drzwi wewnętrzne TYP I – widok na połączenie czopowe ramiaków oraz zawias czopowy nakładany
fot. Ewa Bożejewicz 2018 r.



Il. 462 Dusocin – Budynek mieszkalny w zabytkowej zagrodzie wiejskiej – stolarka drzwiowa - drzwi wewnętrzne TYP II – widok na ościeżynę z opaskami oraz przyczółkiem (D/13)
fot. Ewa Bożejewicz 2018 r.



Il. 463 Dusocin – Budynek mieszkalny w zabytkowej zagrodzie wiejskiej – stolarka drzwiowa - drzwi wewnętrzne TYP II – widok na fragment ościeżyny z przyczółkiem (D/4)
fot. Ewa Bożejewicz 2018 r.



Il. 464 Dusocin – Budynek mieszkalny w zabytkowej zagrodzie wiejskiej – stolarka drzwiowa - drzwi wewnętrzne TYP II – widok na próg i fragment ościeżyny z opaskami (D/14)
fot. Ewa Bożejewicz 2018 r.



Il. 465 Dusocin – Budynek mieszkalny w zabytkowej zagrodzie wiejskiej – stolarka drzwiowa - drzwi wewnętrzne TYP II – widok na fragment opaski drzwiowej (D/14)
fot. Ewa Bożejewicz 2018 r.



Il. 466 Dusocin – Budynek mieszkalny w zabytkowej zagrodzie wiejskiej – stolarka drzwiowa - drzwi wewnętrzne TYP II – widok na zawias czopowy nakładany (D/4)
fot. Ewa Bożejewicz 2018 r.



Il. 467 Dusocin – Budynek mieszkalny w zabytkowej zagrodzie wiejskiej – stolarka drzwiowa - drzwi wewnętrzne TYP II – widok na połączenie dwóch odcinków ościeżyny płaskownikami (D/4)
fot. Ewa Bożejewicz 2018 r.



Il. 468 Dusocin – Budynek mieszkalny w zabytkowej zagrodzie wiejskiej – stolarka drzwiowa - drzwi wewnętrzne TYP III – drzwi pomiędzy kredensem a kuchnią (D/8)
fot. Ewa Bożejewicz 2018 r.



Il. 469 Dusocin – Budynek mieszkalny w zabytkowej zagrodzie wiejskiej – stolarka drzwiowa - drzwi wewnętrzne TYP III – widok na pierwotne skrzydło drzwiowe (D/8)
fot. Ewa Bożejewicz 2018 r.



Il. 470 Dusocin – Budynek mieszkalny w zabytkowej zagrodzie wiejskiej – stolarka drzwiowa - drzwi wewnętrzne TYP III – widok na pierwotny zawias hakowy tarczowy (D/8)
fot. Ewa Bożejewicz 2018 r.



Il. 471 Dusocin – Budynek mieszkalny w zabytkowej zagrodzie wiejskiej – stolarka drzwiowa - drzwi wewnętrzne TYP III – widok na pierwotny zamek skrzynkowy (D/8)
fot. Ewa Bożejewicz 2018 r.



Il. 472 Dusocin – Budynek mieszkalny w zabytkowej zagrodzie wiejskiej – stolarka drzwiowa - drzwi wewnętrzne TYP III – widok na pierwotne skrzydło drzwiowe leżące w gruzach
fot. Ewa Bożejewicz 2018 r.



Il. 473 Dusocin – Budynek mieszkalny w zabytkowej zagrodzie wiejskiej – stolarka drzwiowa - drzwi wewnętrzne TYP III – widok na fragment skrzydła drzwiowego
fot. Ewa Bożejewicz 2018 r.

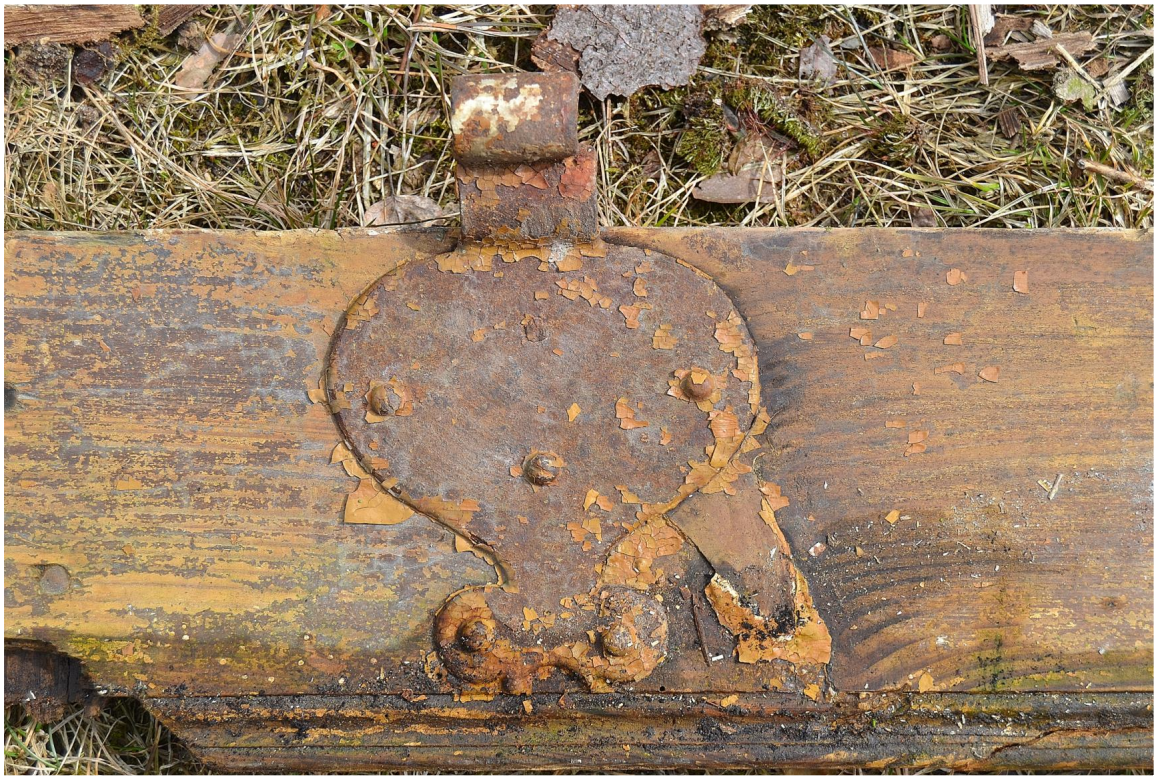

Il. 474 Dusocin – Budynek mieszkalny w zabytkowej zagrodzie wiejskiej – stolarka drzwiowa - drzwi wewnętrzne TYP III – widok na fragment zawiasa hakowego tarczowego
fot. Ewa Bożejewicz 2018 r.



Il. 475 Dusocin – Budynek mieszkalny w zabytkowej zagrodzie wiejskiej – stolarka drzwiowa - drzwi wewnętrzne TYP III – widok na hak pierwotnego zawiasa hakowego tarczowego (D/13)
fot. Ewa Bożejewicz 2018 r.



Il. 476 Dusocin – Budynek mieszkalny w zabytkowej zagrodzie wiejskiej – stolarka drzwiowa - drzwi wewnętrzne TYP III – widok na pierwotny zaczep zamka skrzynkowego drzwi (D/11)
fot. Ewa Bożejewicz 2018 r.



Il. 477 Dusocin – Budynek mieszkalny w zabytkowej zagrodzie wiejskiej – stolarka drzwiowa - drzwi wewnętrzne TYP III – widok na hak pierwotnego zawiasa hakowego drzwi (D/11)
fot. Ewa Bożejewicz 2018 r.



Il. 478 Dusocin – Budynek mieszkalny w zabytkowej zagrodzie wiejskiej – stolarka drzwiowa - drzwi wewnętrzne TYP III – widok na pierwotną ościeżnicę z opaskami drzwi na poddaszu (D/2)
fot. Ewa Bożejewicz 2018 r.



Il. 479 Dusocin – Budynek mieszkalny w zabytkowej zagrodzie wiejskiej – stolarka drzwiowa - drzwi wewnętrzne TYP III – widok na zaczep zamka skrzynkowego pierwotnych drzwi poddasze - D/2)
fot. Ewa Bożejewicz 2018 r.



Il. 480 Dusocin – Budynek mieszkalny w zabytkowej zagrodzie wiejskiej – stolarka drzwiowa - drzwi wewnętrzne TYP III – widok na mazerowany stojak ościeżyny z opaskami drzwi na poddaszu (D/2)
fot. Ewa Bożejewicz 2018 r.



Il. 481 Dusocin – Budynek mieszkalny w zabytkowej zagrodzie wiejskiej – stolarka drzwiowa - drzwi wewnętrzne TYP III – widok na mazerowany stojak ościeżyny drzwi na poddaszu (D/2)



Il. 482 Dusocin – Budynek mieszkalny w zabytkowej zagrodzie wiejskiej – stolarka drzwiowa - drzwi wewnętrzne TYP IV – widok na drzwi powstałych po 1930 r. – awers (D/7)
fot. Ewa Bożejewicz 2018 r.



Il. 483 Dusocin – Budynek mieszkalny w zabytkowej zagrodzie wiejskiej – stolarka drzwiowa - drzwi wewnętrzne TYP IV – widok na drzwi powstałych po 1930 r. – rewers (D/7)
fot. Ewa Bożejewicz 2018 r.



Il. 484 Dusocin – Budynek mieszkalny w zabytkowej zagrodzie wiejskiej – stolarka drzwiowa - drzwi wewnętrzne TYP IV - widok na fragment drzwi powstałych po 1930 r. (D/7)
fot. Ewa Bożejewicz 2018 r.



Il. 485 Dusocin – Budynek mieszkalny w zabytkowej zagrodzie wiejskiej – stolarka drzwiowa - drzwi wewnętrzne TYP IV – widok na fragment drzwi powstałych po 1930 r. (D/7)
fot. Ewa Bożejewicz 2018 r.



Il. 486 Dusocin – Budynek mieszkalny w zabytkowej zagrodzie wiejskiej – ikonografia
- widok na elewację zachodnią, fotografia po 1980 r.. (źródło: Archiwum Muzeum Ziemi Chełmińskiej)
rep. Ewa Bożejewicz 2018 r.



Il. 487 Dusocin – Budynek mieszkalny w zabytkowej zagrodzie wiejskiej – ikonografia
- widok na elewację południową, fotografia po 1980 r. (źródło: Archiwum M. Ziemi Chełmińskiej)
rep. Ewa Bożejewicz 2018

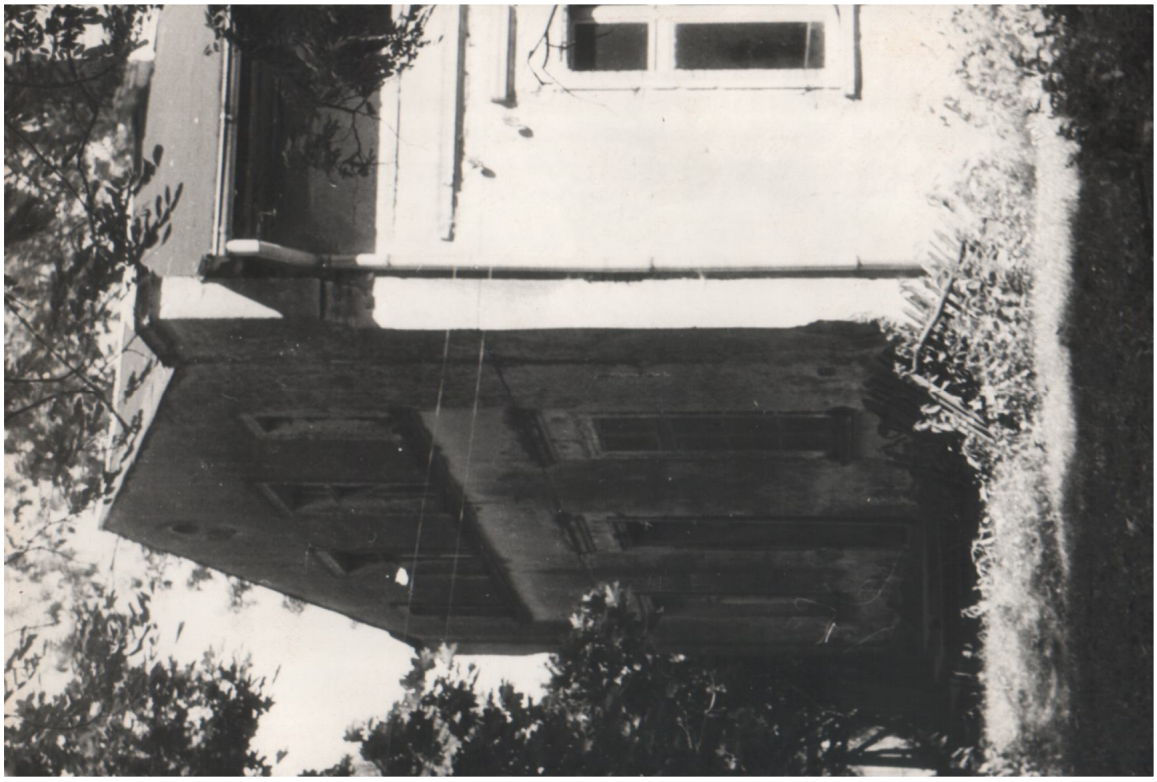

Il. 488 Dusocin – Budynek mieszkalny w zabytkowej zagrodzie wiejskiej – ikonografia
- widok na elewację północną, fotografia po 1980 r.. (źródło: Archiwum Muzeum Ziemi Chełmińskiej)
rep. Ewa Bożejewicz 2018 r.



Il. 489 Dusocin – Budynek mieszkalny w zabytkowej zagrodzie wiejskiej – ikonografia
- widok na elewację południową, fotografia po 1980 r.. (źródło: Archiwum M. Ziemi Chełmińskiej)
rep. Ewa Bożejewicz 2018 r.

DOKUMENTACJA IKONOGRAFICZNA BUDYNKU MIESZKALNEGO
W ZABYTKOWEJ ZAGRODZIE WIEJSKIEJ NR 39 W DUSOCINIE
woj. kujawsko-pomorskie, powiat: grudziądzki, gmina: Grudziądz



Il. 490 Dusocin – Budynek mieszkalny w zabytkowej zagrodzie wiejskiej – ikonografia
- widok na elewację północną i wschodnią (źródło: Archiwum WUOZ Toruń, tzw. biała karta zabytku z 1996 r.)
rep. Ewa Bożejewicz 2018 r.



Il. 491 Dusocin – Budynek mieszkalny w zabytkowej zagrodzie wiejskiej – ikonografia
- widok na elewację zachodnią (źródło: Archiwum WUOZ Toruń, tzw. biała karta zabytku z 1996 r.)
rep. Ewa Bożejewicz 2018 r.



Il. 492 Dusocin – Budynek mieszkalny w zabytkowej zagrodzie wiejskiej – ikonografia
- widok na elewację zachodnią (źródło: Archiwum WUOZ Toruń, tzw. biała karta zabytku z 1996 r.)
rep. Ewa Bożejewicz 2018 r.



Il. 493 Dusocin – Budynek mieszkalny w zabytkowej zagrodzie wiejskiej – ikonografia
- widok na elewację południową (źródło: Archiwum WUOZ Toruń, tzw. biała karta zabytku z 1996 r.)
rep. Ewa Bożejewicz 2018 r.

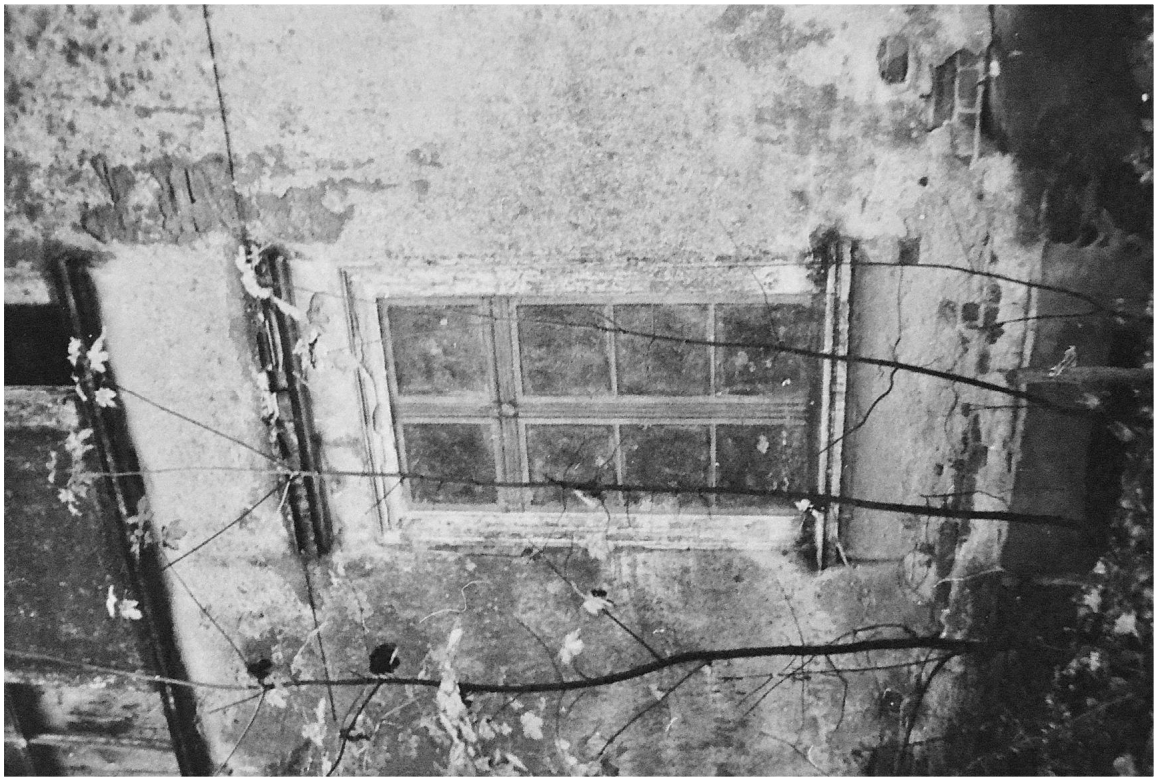

Il. 494 Dusocin – Budynek mieszkalny w zabytkowej zagrodzie wiejskiej – ikonografia
- widok na okno iluzjonistyczne (źródło: Archiwum WUOZ Toruń, tzw. biała karta zabytku z 1996 r.)
rep. Ewa Bożejewicz 2018 r.



Il. 495 Dusocin – Budynek mieszkalny w zabytkowej zagrodzie wiejskiej – ikonografia
- widok na elewację południową (źródło: Archiwum WUOZ Toruń, tzw. biała karta zabytku z 1996 r.)
rep. Ewa Bożejewicz 2018 r.



Il. 496 Dusocin – Budynek mieszkalny w zabytkowej zagrodzie wiejskiej – ikonografia
- widok na drzwi wejściowe boczne (źródło: Archiwum WUOZ Toruń, tzw. biała karta zabytku z 1996 r.)
rep. Ewa Bożejewicz 2018 r.

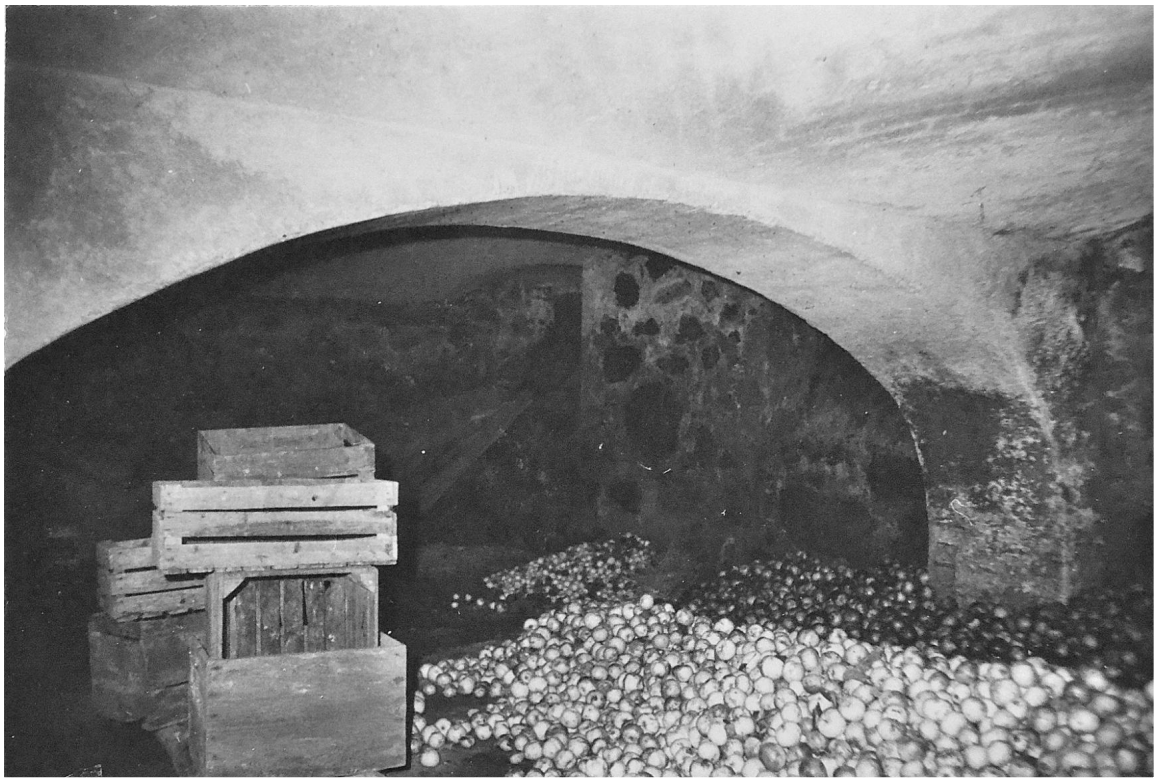

Il. 497 Dusocin – Budynek mieszkalny w zabytkowej zagrodzie wiejskiej – ikonografia
- wnętrze piwnicy (źródło: Archiwum WUOZ Toruń, tzw. biała karta zabytku z 1996 r.)
rep. Ewa Bożejewicz 2018 r.



Il. 498 Dusocin – Budynek mieszkalny w zabytkowej zagrodzie wiejskiej – ikonografia
- widok na drewniane schody (źródło: Archiwum WUOZ Toruń, tzw. biała karta zabytku z 1996 r.)
rep. Ewa Bożejewicz 2018 r.



Il. 499 Dusocin – Budynek mieszkalny w zabytkowej zagrodzie wiejskiej – ikonografia
- widok na fragment jednego z pokoi (źródło: Archiwum WUOZ Toruń, tzw. biała karta zabytku z 1996 r.)
rep. Ewa Bożejewicz 2018 r.

DOKUMENTACJA IKONOGRAFICZNA BUDYNKU MIESZKALNEGO
W ZABYTKOWEJ ZAGRODZIE WIEJSKIEJ NR 39 W DUSOCINIE
woj. kujawsko-pomorskie, powiat: grudziądzki, gmina: Grudziądz



Il. 500 Dusocin – Budynek mieszkalny w zabytkowej zagrodzie wiejskiej – ikonografia
- widok na elewację wschodnią (źródło: archiwum autorki opracowania 2010 r.)
fot. Ewa Bożejewicz 2010 r.



Il. 501 Dusocin – Budynek mieszkalny w zabytkowej zagrodzie wiejskiej – ikonografia
- widok na elewację wschodnią i południową (źródło: archiwum autorki opracowania 2010 r.)
fot. Ewa Bożejewicz 2010 r.

DOKUMENTACJA IKONOGRAFICZNA BUDYNKU MIESZKALNEGO
W ZABYTKOWEJ ZAGRODZIE WIEJSKIEJ NR 39 W DUSOCINIE
woj. kujawsko-pomorskie, powiat: grudziądzki, gmina: Grudziądz



Il. 502 Dusocin – Budynek mieszkalny w zabytkowej zagrodzie wiejskiej – ikonografia
- widok na elewację południową (źródło: archiwum autorki opracowania 2010 r.)
fot. Ewa Bożejewicz 2010 r.



Il. 503 Dusocin – Budynek mieszkalny w zabytkowej zagrodzie wiejskiej – ikonografia
- widok na elewację zachodnią (źródło: archiwum autorki opracowania 2010 r.)
fot. Ewa Bożejewicz 2010 r.

DOKUMENTACJA IKONOGRAFICZNA BUDYNKU MIESZKALNEGO
W ZABYTKOWEJ ZAGRODZIE WIEJSKIEJ NR 39 W DUSOCINIE
woj. kujawsko-pomorskie, powiat: grudziądzki, gmina: Grudziądz



Il. 504 Dusocin – Budynek mieszkalny w zabytkowej zagrodzie wiejskiej – ikonografia
- widok na elewację północna i zachodnią (źródło: archiwum autorki opracowania 2010 r.)
fot. Ewa Bożejewicz 2010 r.



Il. 505 Dusocin – Budynek mieszkalny w zabytkowej zagrodzie wiejskiej – ikonografia
- widok na elewację zachodnią i północną (źródło: archiwum autorki opracowania 2010 r.)
fot. Ewa Bożejewicz 2010 r.

DOKUMENTACJA IKONOGRAFICZNA BUDYNKU MIESZKALNEGO
W ZABYTKOWEJ ZAGRODZIE WIEJSKIEJ NR 39 W DUSOCINIE
woj. kujawsko-pomorskie, powiat: grudziądzki, gmina: Grudziądz



Il. 506 Dusocin – Budynek mieszkalny w zabytkowej zagrodzie wiejskiej – ikonografia
- widok na elewację północną (źródło: archiwum autorki opracowania 2010 r.)
fot. Ewa Bożejewicz 2010 r.



Il. 507 Dusocin – Budynek mieszkalny w zabytkowej zagrodzie wiejskiej – ikonografia
- widok na elewację wschodnią i północną (źródło: archiwum autorki opracowania 2010 r.)
fot. Ewa Bożejewicz 2010 r.



Il. 508 Dusocin – Budynek mieszkalny w zabytkowej zagrodzie wiejskiej – ikonografia
- widok na okno iluzjonistyczne (źródło: archiwum autorki opracowania 2010 r.)
fot. Ewa Bożejewicz 2010 r.



Il. 509 Dusocin – Budynek mieszkalny w zabytkowej zagrodzie wiejskiej – ikonografia
- widok na pierwotną stolarkę okienną (źródło: archiwum autorki opracowania 2010 r.)
fot. Ewa Bożejewicz 2010 r.



Il. 510 Dusocin – Budynek mieszkalny w zabytkowej zagrodzie wiejskiej – ikonografia
- widok na główne drzwi wejściowe w elewacji wschodniej (źródło: archiwum autorki opracowania 2010 r.)
fot. Ewa Bożejewicz 2010 r.



Il. 511 Dusocin – Budynek mieszkalny w zabytkowej zagrodzie wiejskiej – ikonografia
- widok na drzwi wejściowe boczne (źródło: archiwum autorki opracowania 2010 r.)
fot. Ewa Bożejewicz 2010 r.